Chorale des quatre coins du monde

Numéro d'inventaire : 2023.19.47
Auteur(s) : Raymond Debiève
Type de document : peinture
Période de création : 3e quart 20e siècle
Date de création : 14/04/1965
Inscriptions :
• date : 14.4.1965
Matériau(x) et technique(s) : carton peinture à l'huile
Description : Peinture à l'huile sur carton blanc au recto et beige au verso, œuvre maintenue sur un support conservation par quatre bandes de montage adhésif, passe-partout monté
Mesures : hauteur : 61,2 cm ; largeur : 41,2 cm ; hauteur : 66 cm
Mots-clés : Musique, chant et danse
Représentations : figure : / Chorale composée de jeunes filles de 4 origines différentes, tenant une partition devant elles, surmontées d'une branche fleurie et d'une colombe.

14.4.1965

9 janvier 2025 15:29
14.4.1965

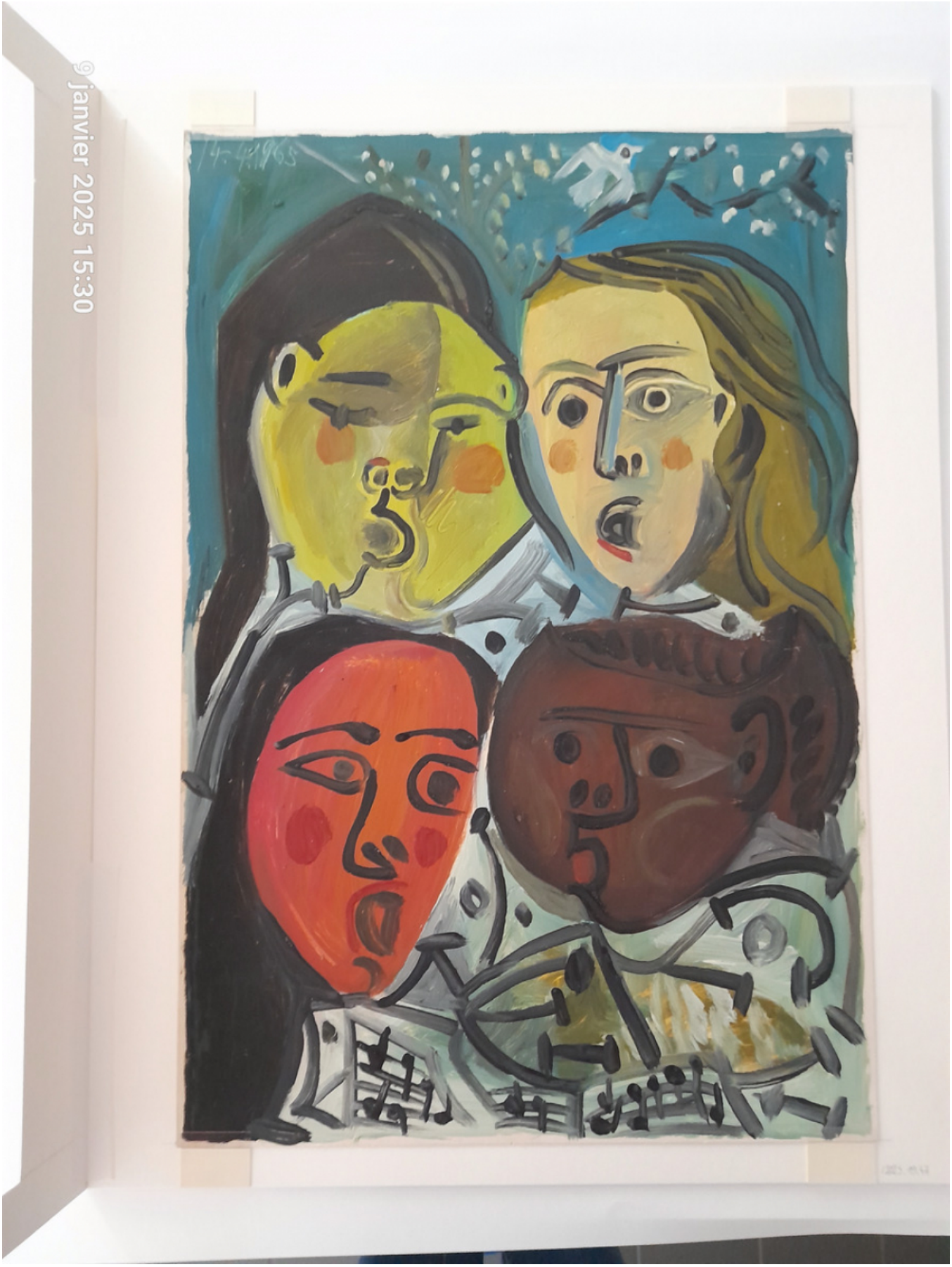
9 janvier 2025 15:30