Médor

ATTENTION : CETTE COLLECTION EST TEMPORAIREMENT INDISPONIBLE À LA CONSULTATION. MERCI DE VOTRE COMPRÉHENSION
Numéro d'inventaire : 2022.2.74
Type de document : publication jeunesse
Éditeur : Editions Capendu
Période de création : 2e moitié 20e siècle
Date de création : 1950
Matériau(x) et technique(s) : tissu imprimé
Description : Livre en tissu relié par une couture. Couverture rouge, bordures supérieure et inférieure dentelées.
Mesures : hauteur : 16,4 cm ; largeur : 15,8 cm
largeur : 29,2 cm
Notes : Livre en tissu destiné aux jeunes enfants, racontant l'histoire du chien Médor, ami de tous les animaux, puni pour avoir pris un parapluie pour s'abriter.
Mots-clés : Loisirs et distractions (dont pratiques de lecture)
Littérature de jeunesse (y compris les contes et légendes), publicité relative à la littérature de jeunesse
Représentations : représentation animalière : chien
Autres descriptions : Langue : Français
Nombre de pages : Non paginé
Commentaire pagination : 6 p.
ill. en coul.

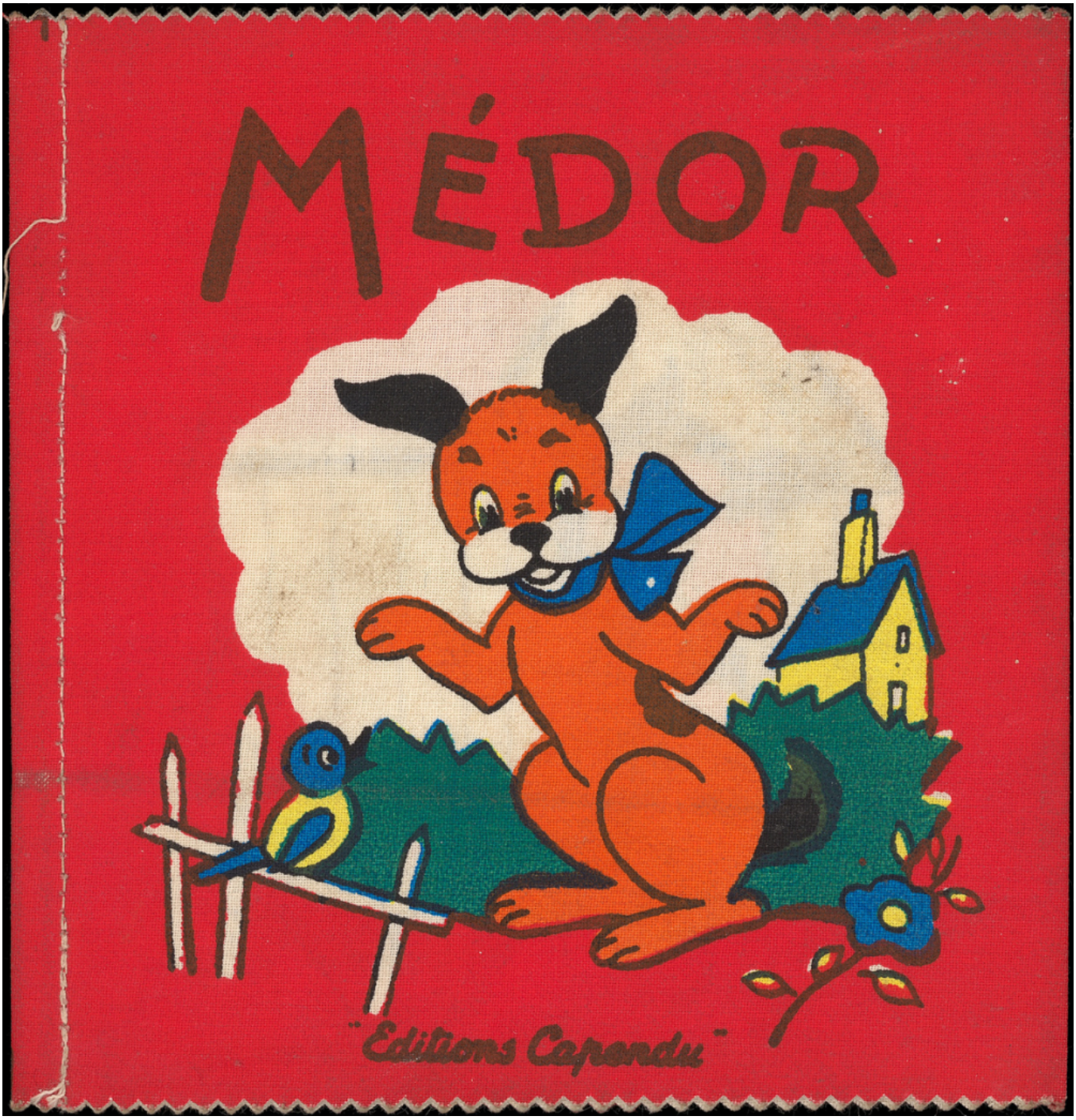
MÉDOR
"Editions Caprandu"

Médor a de grandes dents,

Mais c'est l'ami de tous.