Le complexe hypothalamo-hypophysaire

Numéro d'inventaire : 2022.8.117
Auteur(s) : Pascal Faure
Type de document : planche didactique
Éditeur : Pierron Équipement pédagogique scientifique
Période de création : 4e quart 20e siècle
Date de création : 1993
Inscriptions :
• lieu d'édition inscrit : 57206 Sarreguemines - France
• numéro : MT 9092
Matériau(x) et technique(s) : papier
Description : Feuille imprimée et illustrée en couleur au recto. Deux trous d'accrochage dans la partie supérieure.
Mesures : hauteur : 99,7 cm ; largeur : 64 cm
Notes : Collection Biodidac.
Mots-clés : Sciences naturelles (post-élémentaire et supérieur)
Lieu(x) de création : Sarreguemines
Utilisation / destination : enseignement
Représentations : représentation scientifique : élément interne du corps
Autres descriptions : Langue : français
ill. en coul.

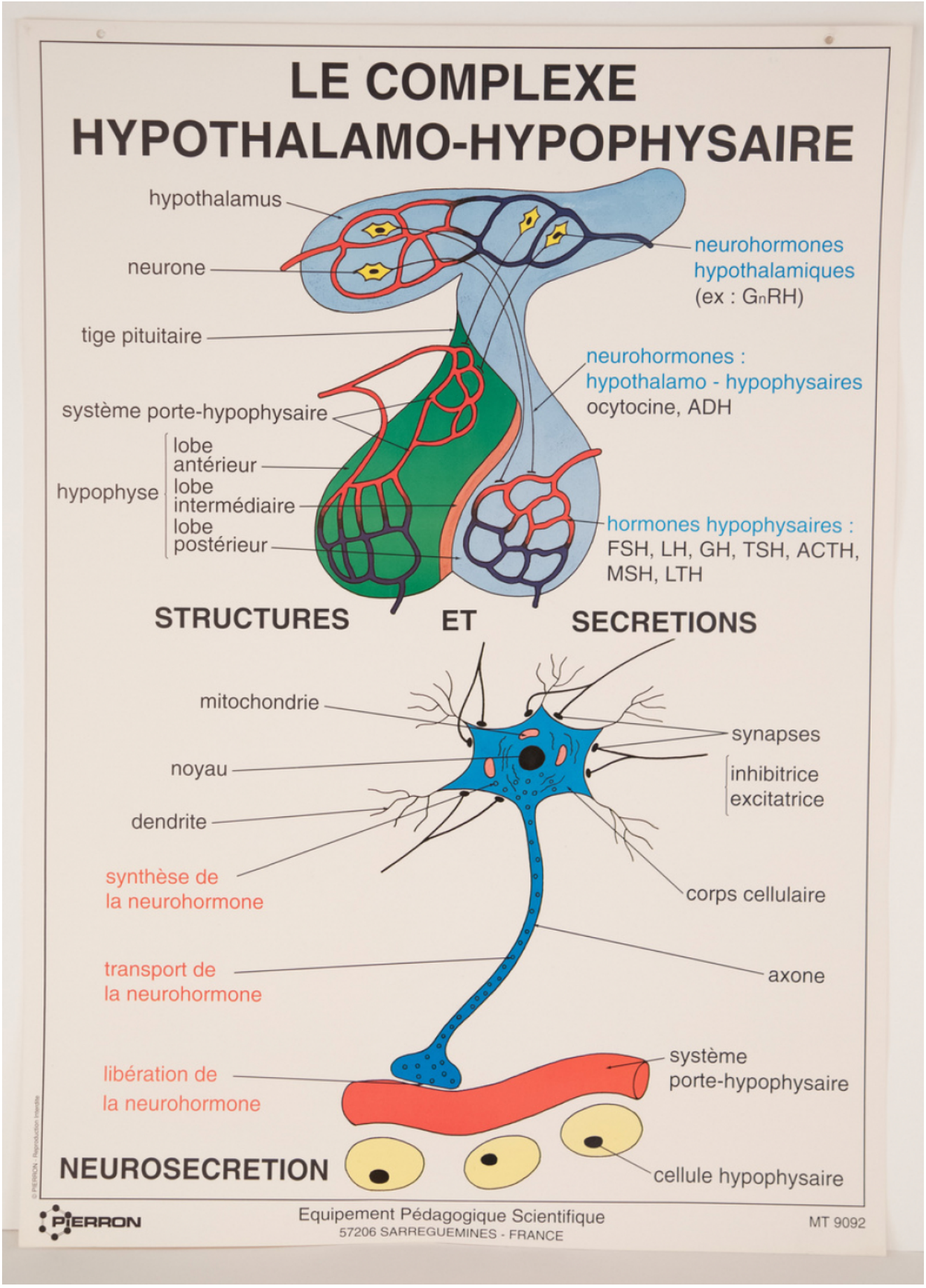
LE COMPLEXE
HYPOTHALAMO-HYPOPHYSAIRE
hypothalamus
neurone
tige pituitaire
système porte-hypophysaire
hypophyse
lobe antérieur
lobe intermédiaire
lobe postérieur
neurohormones hypothalamiques (ex : GnRH)
neurohormones : hypothalamo - hypophysaires ocytocine, ADH
hormones hypophysaires : FSH, LH, GH, TSH, ACTH, MSH, LTH
STRUCTURES ET SECRETIONS
mitochondrie
noyau
dendrite
synthèse de la neurohormone
transport de la neurohormone
libération de la neurohormone
synapses
inhibitrice
excitatrice
corps cellulaire
axone
système porte-hypophysaire
cellule hypophysaire
NEUROSECRETION
PIERRON
Equipement Pédagogique Scientifique
57206 SARREGUEMINES - FRANCE
MT 9092