Numéro : 64
Titre du périodique : Art enfantin et créations
Date de parution : 01/11/1972
Date de parution (texte libre) : Date de parution (texte libre) : Novembre - Décembre 1972
Mots-clés : Méthodes pédagogiques actives (y compris la coopération scolaire, classes vertes, méthode Freinet)
Dessin, peinture, modelage
Description matérielle : Pagination : 32 p.
Numéro d'identification : 0004.00002.12

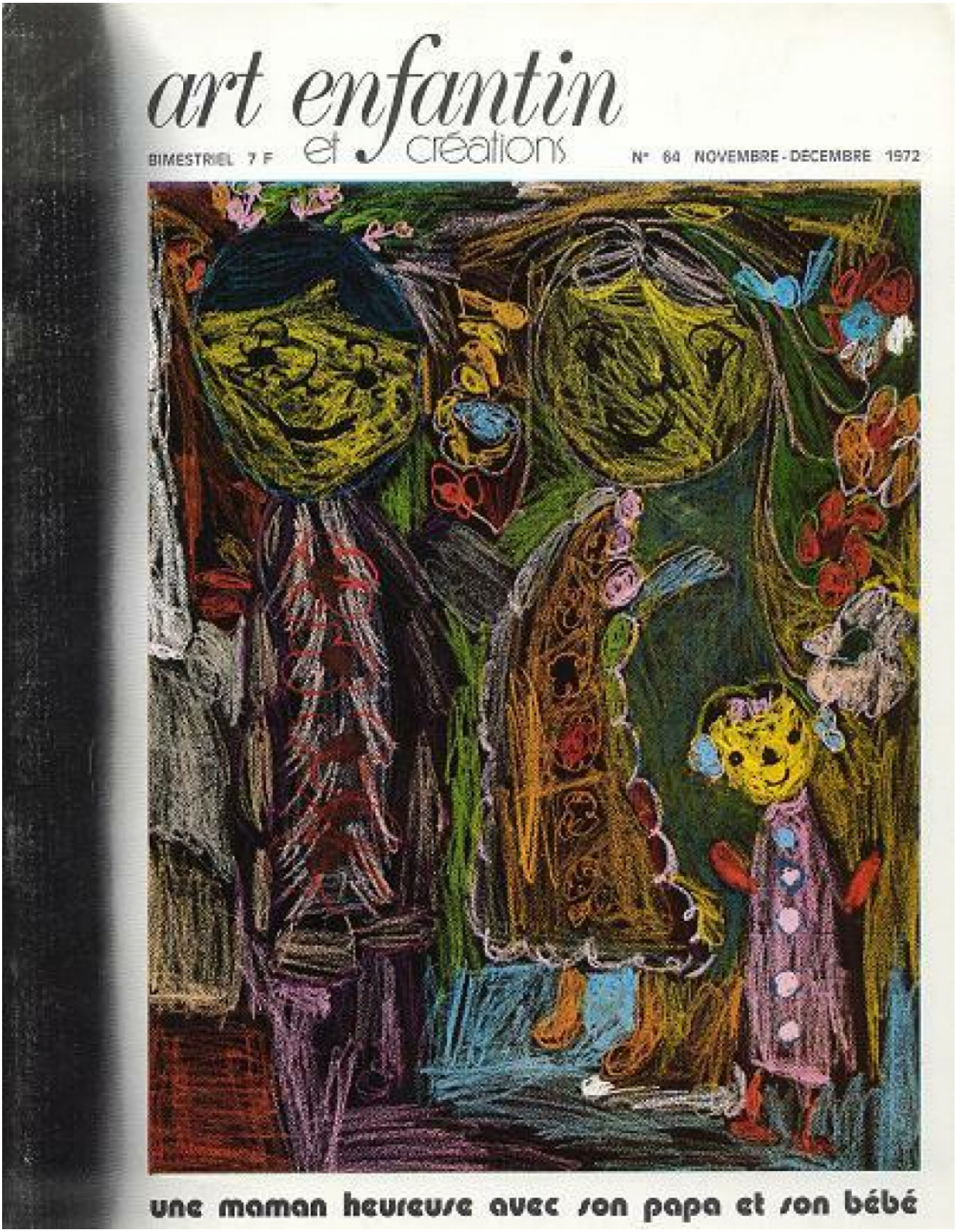
art enfantin et créations
BIMESTRIEL 7 F
N° 64 NOVEMBRE - DÉCEMBRE 1972
une maman heureuse avec son papa et son bébé