Le Bon-point amusant et instructif

Type de document : périodique
Adresse bibliographique : Paris : Albin Michel
Notes sur l'édition :
• Devient : Francis. Journal des enfants bien élevés
Résumé : Petite revue hebdomadaire pour enfants, servant également d'instrument de propagande, notamment anti-allemande.
Numéro d'inventaire : 0004.00097
Mots-clés : Périodiques à l'usage de l'enfance et de la jeunesse, publicité relative à l'usage de l'enfance et de la jeunesse

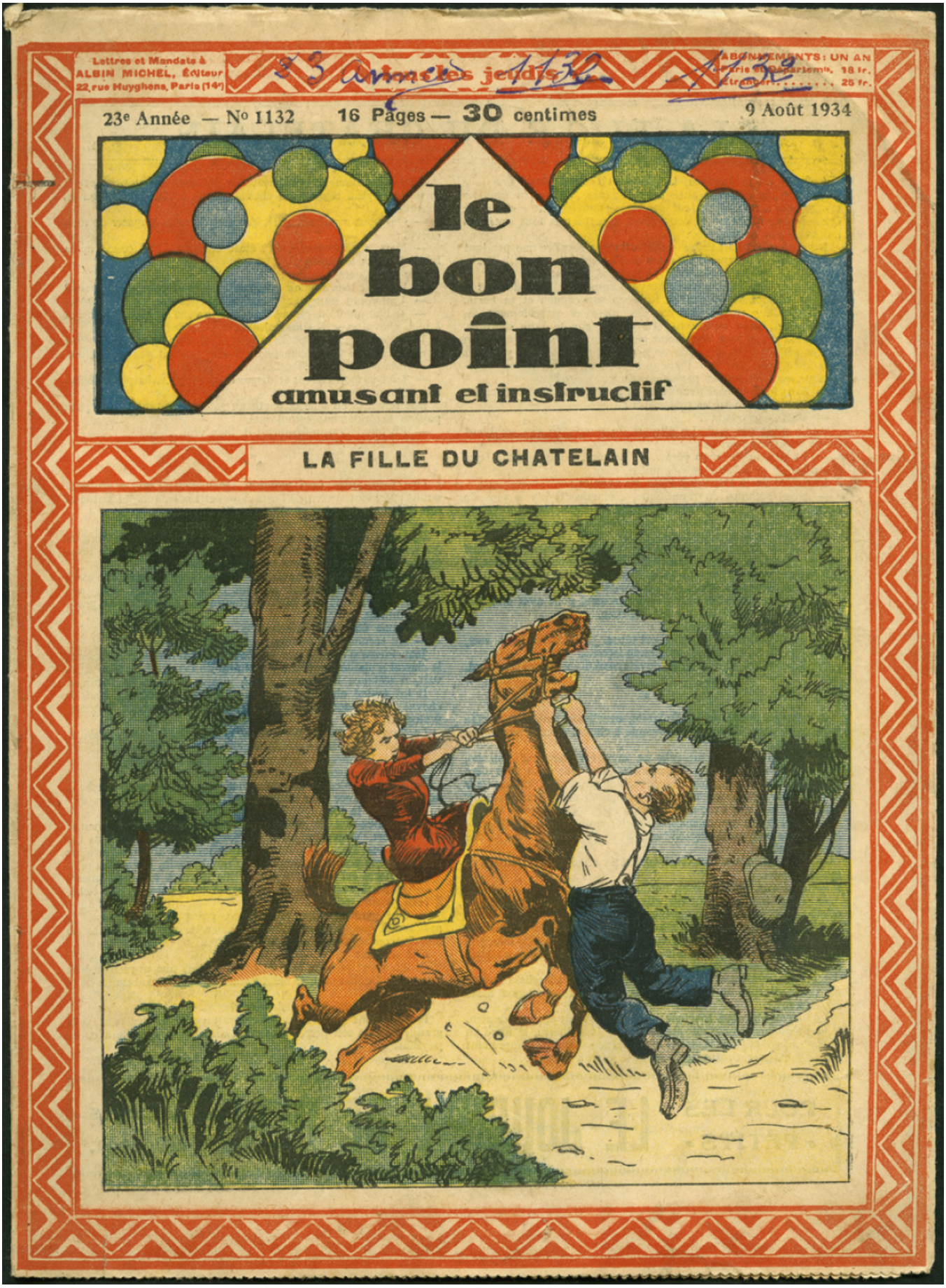

Lettres et Mandats à ALBIN MICHEL, Éditeur 22, rue Huyghens, Paris (14e)

Annales jeudis

ABONNEMENTS : UN AN
Paris et Départemts. 18 fr.
Étranger..... 25 fr.

23e Année — No 1132 16 Pages — 30 centimes 9 Août 1934

le bon point

amusant et instructif

LA FILLE DU CHATELAIN