Collège Notre-Dame, 8, rue de la Bièvre - Bourg-La-Reine. (Seine).
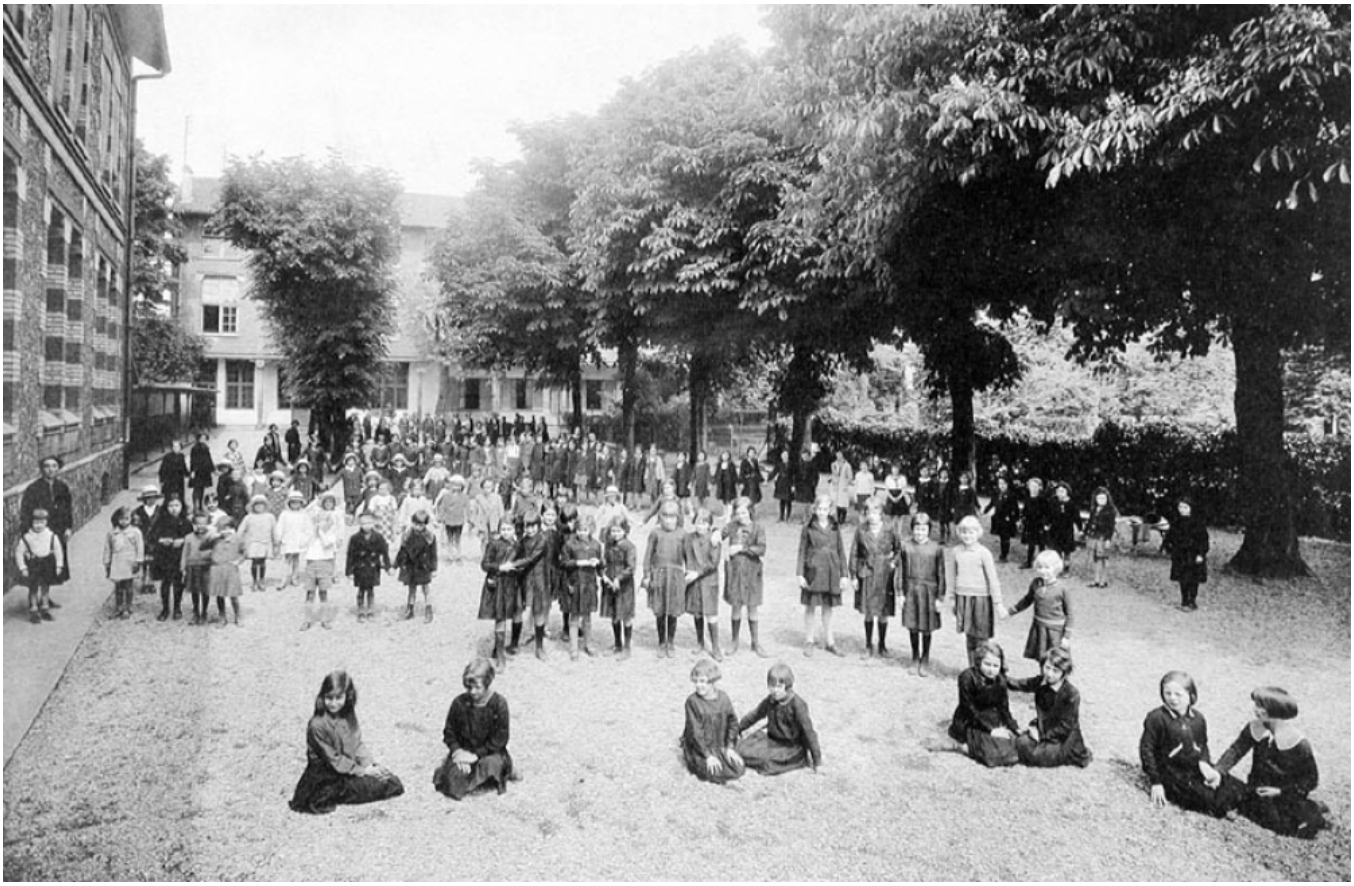
Numéro d'inventaire : 1978.01080.3
Type de document : photographie
Éditeur : Tourte (H.) & Petitin (M.) (53, Rue Gide Levallois / Paris)
Date de création : 1930 (vers)
Description : Impression en noir et blanc insérée dans un recueil de 6 feuillets entre lesquels sont intercalées des feuilles de papier de soie. Couverture agrafée en papier cartonné marbré marron.
Mesures : hauteur : 198 mm ; largeur : 285 mm
Notes : Cour de Récréation - Élèves de différents niveaux.
Mots-clés : Scènes scolaires dans les lycées et collèges de filles
Costumes : Écoliers
Filière : Institutions privées
Niveau : non précisée
Nom de la commune : Bourg-la-Reine
Nom du département : Hauts-de-Seine
Autres descriptions : Langue : Français
Nombre de pages : n.p.
Mention d'illustration
ill.