Le destin exemplaire du Maréchal Leclerc (1902-1947)

Numéro d'inventaire : 1979.36690.36
Auteur(s) : Haut comité d'étude et d'information sur l'alcoolisme
Type de document : buvard
Imprimeur : OGEP
Période de création : 3e quart 20e siècle
Date de création : 1956 (vers)
Collection : Destins exemplaires ; 2
Matériau(x) et technique(s) : papier buvard
Description : Buvard blanc imprimé en quadrichromie (bleu-rouge-jaune-vert).
Mesures : hauteur : 20 cm ; largeur : 14 cm
Notes : Slogans : "Santé, sobriété" et "Toi aussi tu seras sobre !"
Mots-clés : Outils et supports de l'écriture (trousses, plumiers, buvards, etc.)
Éducation à la santé et à la sexualité
Morale (y compris morale corporelle : hygiène)
Utilisation / destination : enseignement
Historique : Une circulaire du 21 novembre 1956 adressée par le directeur de cabinet du Ministre de l'Instruction publique, L. Cros, mentionne la série de buvards "Le destin exemplaire de..." édités par le Haut comité d'étude et d'information sur l'alcoolisme", qui "a entrepris une campagne d'action éducative tendant, en particulier, à inculquer à la jeunesse la notion de la gravité du fléau qu'est aujourd'hui l'alcoolisme".
Représentations : scène : Deuxième Guerre mondiale / Bande dessinée racontant la vie de Philippe de Hauteclocque, devenu Maréchal Leclerc pendant la Seconde guerre mondiale.
Autres descriptions : Langue : français
Nombre de pages : non paginé
ill. en coul.
Objets associés : 1978.03519.2

Le destin exemplaire du MARÉCHAL LECLERC

(1902-1947)

Philippe de HAUTECLOCQUE, courageux, passionné de chasse et d'étude, deviendra le MARÉCHAL LECLERC.

Il sort 5e de SAINT-CYR, promotion " METZ ET STRASBOURG " : Nom prédestiné! Ses qualités de chef s'affirment à l'école de guerre.

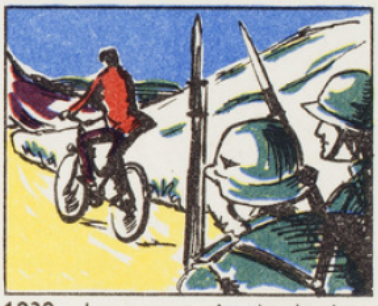

1939 : La guerre. Après de durs combats, blessé, prisonnier, il s'évade et rejoint le Général DE GAULLE.

1941 : Prise de KOUFRA. " Jurez de ne déposer les armes que lorsque nos belles couleurs flotteront sur la cathédrale de STRASBOURG ".

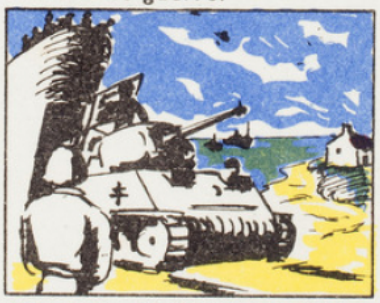

1944 : Le Général LECLERC et ses troupes, devenues la 2e D.B., rejoignent l'ANGLETERRE et débarquent en FRANCE.

Entré à PARIS en libérateur, LECLERC délivre STRASBOURG et fonce sur BERCHTESGADEN. 1947 : Il trouve la mort dans un accident d'avion.

Toute sa vie, le MARÉCHAL LECLERC a mis en pratique sa devise : " Se commander à soi-même ". Il est toujours resté sobre.

DESTINS EXEMPLAIRES. BUVARD N° 2
ÉDITÉ PAR LE HAUT COMITÉ D'ÉTUDE ET D'INFORMATION SUR L'ALCOOLISME
"SANTÉ SOBRIÉTÉ"

OGEP

TOI AUSSI, TU SERAS SOBRE !