Catalogue Père Castor - Flammarion

Numéro d'inventaire : 2016.88.219
Type de document : prospectus, catalogue publicitaire
Éditeur : Père Castor - Flammarion
Période de création : 4e quart 20e siècle
Date de création : 1989 (vers)
Inscriptions :
• nom d'illustrateur inscrit : Gérard Franquin (Illustration de couverture)
Matériau(x) et technique(s) : papier
Description : Livret agrafé. Couverture en papier, illustrée. Imprimé en couleur.
Mesures : hauteur : 21 cm ; largeur : 13,5 cm
Notes : Les ouvrages sont classés par tranche d'âge et par collection : les imagiers, les bébés castor, les premiers albums, les petits castors, les petits livres Burningham, les premières images, les farfadets, les albums-disques, les premières lectures, les premières et secondes lectures, les castor poche benjamin, les patapoches, les romans des bêtes, les enfants de la Terre, les documentaires, les castor poche cadet, les cadet castor, grands textes, belles images, série Heidi, la petite maison dans la prairie, les castor poche, sélections du père castor.
Mots-clés : Littérature de jeunesse (y compris les contes et légendes), publicité relative à la littérature de jeunesse
Autres descriptions : Langue : Français
Nombre de pages : 63 p.
couv. ill. en coul.
ill. en coul.
Table des matières : p. 63

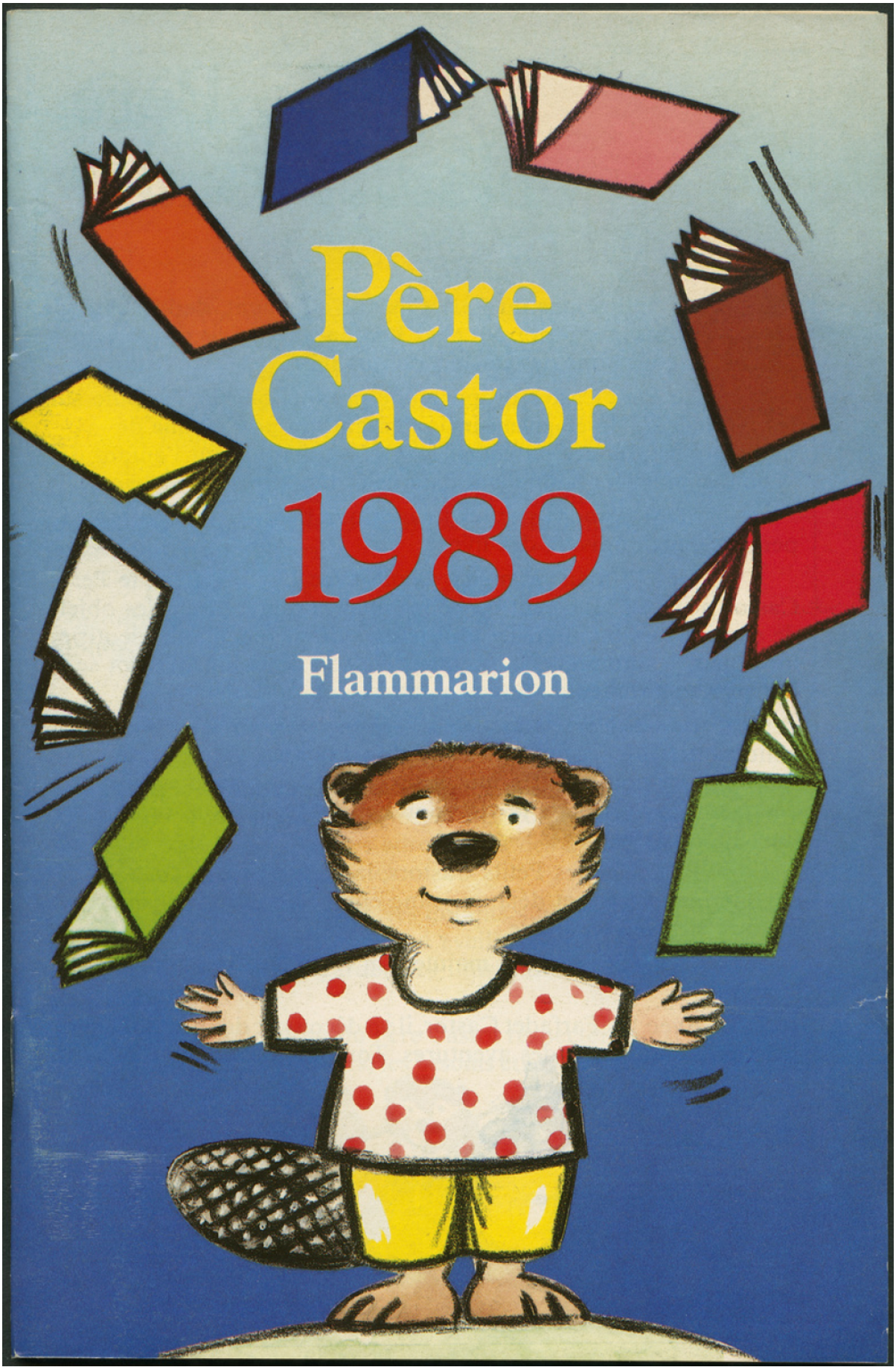
Père
Castor
1989
Flammarion

Dès 4/5 ans

Les Castor Poche Benjamin

Une nouvelle collection pour les jeunes lecteurs.
Des premières histoires, des contes où la tendresse, la fantaisie, la poésie, l'humour se passent le relais, soutenus par de nombreuses illustrations en couleurs.

9 titres
chaque album :
11 x 16,5
32 pages : 21 F
48 pages : 24 F
64 pages : 27 F

NOUVEAUTÉS

Les animaux du zoo sont malades FP 2860
Michel Cordebœuf, Claudine Roux-Cadu
Un matin le directeur du zoo sort dans la rue et s'écrit affolé : « tous mes animaux sont malades ! » Pendant plusieurs jours des grands spécialistes défilent, mais sans résultat...
Benjamin, 48 pages

Le blaireau à lunettes FP 2858
Dany Laurent
Martine Bourre
A son réveil, le blaireau ne retrouve plus ses lunettes. Sans elles il ne voit absolument rien. C'est la voisine du dessous, la taupe, qui les lui rapporte... Le blaireau est très étonné..
Benjamin, 48 pages

Coccinelle en bateau FP 2859
Christine Giesberg
Dans un bateau de papier, Coccinelle navigue sur le ruisseau et découvre les rues de Paris. Poussés par la brise, Coccinelle et son bateau se retrouvent au milieu de la Seine...
Benjamin, 32 pages

Ernest et Rémi FP 2853
Lisa Bassett,
Jeni Bassett
L'hiver est arrivé, le moment est venu, pour l'Ours Rémi de s'endormir. Mais c'est compter sans Ernest l'Écureuil, qui a besoin d'aide pour retrouver sa réserve de noisettes.
Benjamin, 32 pages

Dès 3/4 ans

Les Premières Images

Des scènes, des ambiances, des lieux à découvrir.
Des images à regarder à plusieurs, à observer, à décrire, à interpréter.
Des albums sans texte qui permettent aux petits d'imaginer des histoires de leur vie quotidienne.

21 titres
chaque album :
21 x 25
12 pages
15 F

A la crèche FP 1120
Anne Fronsacq, Marie-Claude Colas
Une journée à la crèche, en compagnie des autres bébés.

A la piscine FP 1124
Anne Fronsacq, Marie-Claude Colas
A la piscine, que de découvertes ; la joie de flotter, d'apprendre à nager.

A la plage FP 1132
Michelle Daufresne
Deux enfants passent l'après-midi à la plage : les jeux, la baignade, le goûter...

A l'école maternelle FP 1125
Anne Fronsacq, Lucile Butel
Les jeux dans la cour, les activités dans la classe.

A l'hôpital FP 1131
Anne Fronsacq, Lucile Butel
La vie quotidienne à l'hôpital. On y a mal parfois, mais on s'y amuse aussi...

Au centre aéré FP 1113
Lucile Butel
Le mercredi au centre aéré.

Au marché FP 1127
Bruno Le Sourd
Un jour de marché. L'installation des marchands, les différents étals.

Au revoir, bonjour FP 1121
Colette Burgé, Bruno Le Sourd
Deux enfants en route pour l'école.

Au supermarché FP 1130
Monique Bruant, Bruno Le Sourd
Deux enfants font les courses au supermarché avec leurs parents.

L'autoroute FP 1129
Monique Bruant, Bruno Le Sourd
Sur l'autoroute des vacances, que de choses à découvrir !

La bonne journée FP 1123
Noëlle Herrenschmidt
La journée de deux enfants.

Dans mon panier FP 1108
Anne Fronsacq, Pascale Claude-Lafontaine
Une petite fille et sa maman font les courses, de boutique en boutique.

Départ en train FP 1118
Bruno Le Sourd
Trois enfants et leurs parents prennent le train.

Drôle de journée FP 1122
Noëlle Herrenschmidt
Une journée pleine d'imprévus et de rire.

En montagne FP 1112
Bruno Le Sourd
Un matin d'été, une randonnée en montagne.

Et juste de l'autre côté de la terre FP 1103
Christine Ljubanovic
Jean habite en France et Betty habite en Nouvelle-Zélande.

Jardin des jeux FP 1105
Michelle Daufresne
Une promenade dans le jardin public.

Jeux de neige FP 1110
Anne Fronsacq, Bruno Le Sourd
Deux enfants découvrent la montagne en hiver.

La fête FP 1117
Lucile Butel
Une fête se prépare au village. C'est l'affaire de tous, enfants et parents.

Notre bébé FP 1119
Anne Fronsacq, Martine Bourre
Papa et Maman rentrent à la maison avec le nouveau bébé.

Le port de pêche FP 1126
Bruno Le Sourd
Deux enfants découvrent les activités du port de pêche.