Yainville - La Mairie et l'Ecole.
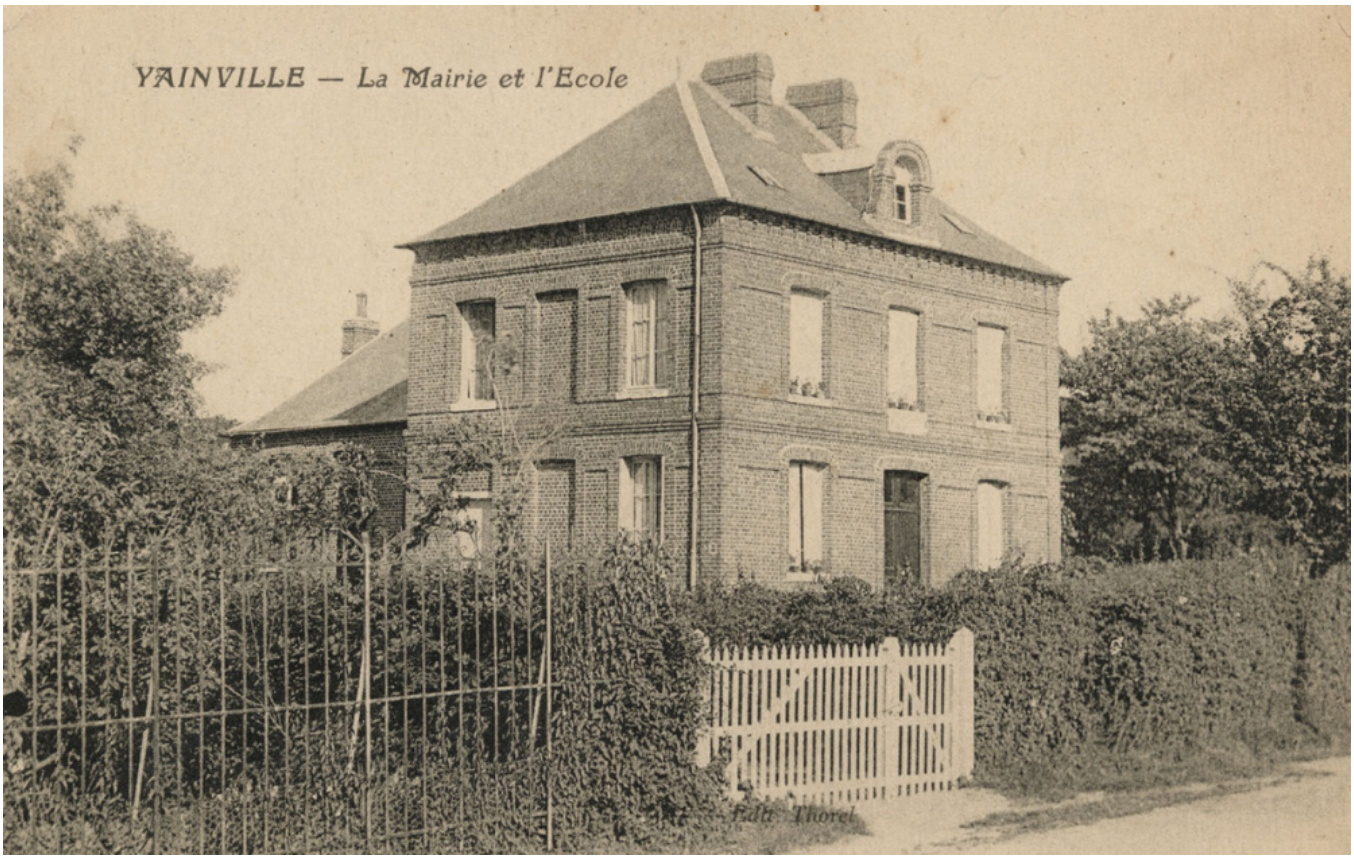
Numéro d'inventaire : 1982.00056
Type de document : carte postale
Éditeur : Thorel
Imprimeur : Desaix, Paris
Date de création : 1920 (vers)
Description : Impression en noir et blanc
Notes : Bâtiments (ext.)
Mots-clés : Bâtiments scolaires : Écoles primaires
Filière : École primaire élémentaire
Nom de la commune : Yainville
Nom du département : Seine-Maritime
Autres descriptions : Mention d'illustration
ill.