2304. Savenay (L.-Inf.). Vue générale de l'Ecole Normale.
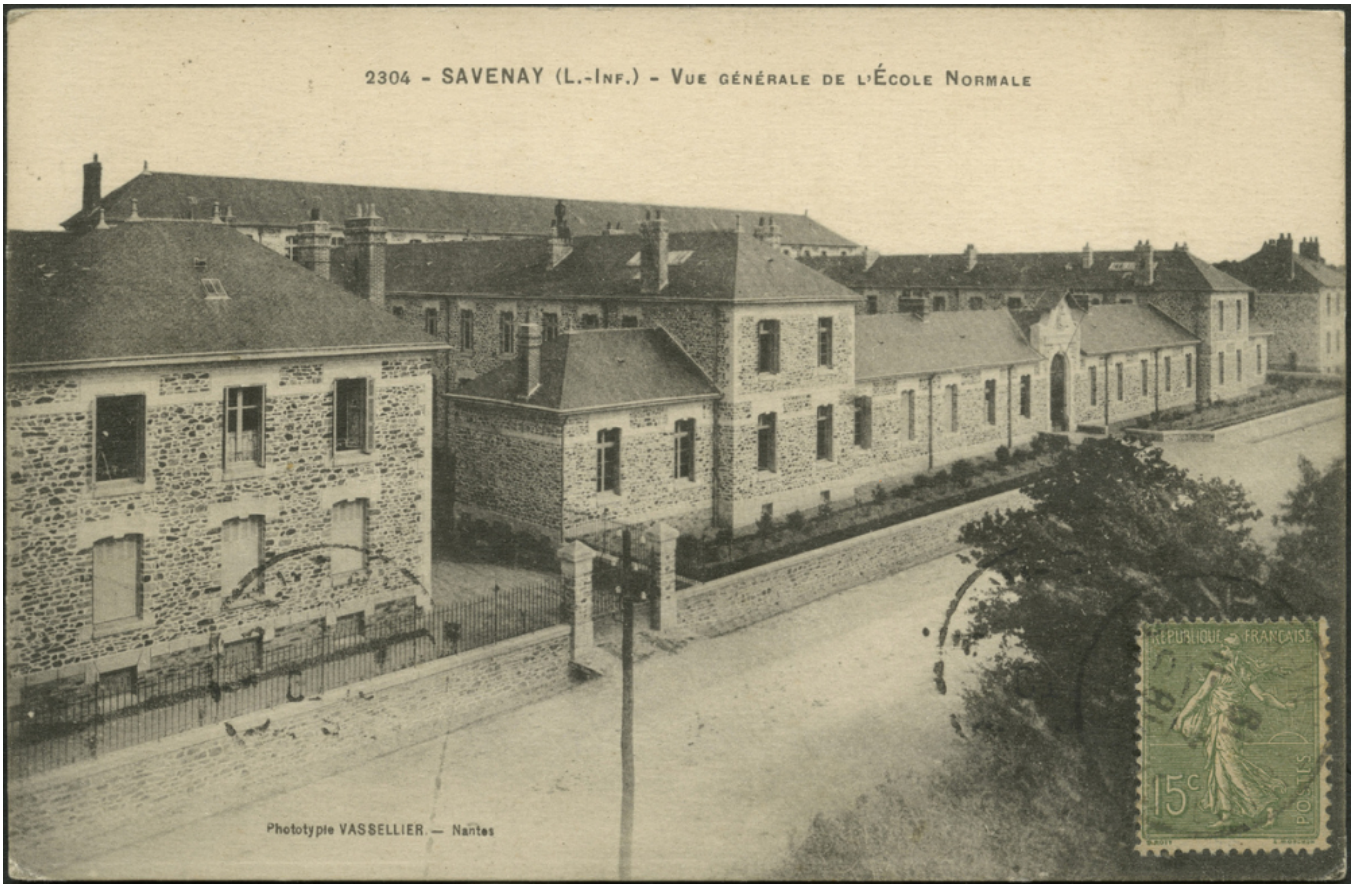
Numéro d'inventaire : 2009.09835
Type de document : carte postale
Imprimeur : Vassellier Phototypie
Date de création : 1919 (vers)
Description : Impression N&B.
Notes : Bâtiment (ext.).
Mots-clés : Bâtiments scolaires : Écoles normales
Filière : École normale d'instituteur et d'institutrice
Niveau : Post-élémentaire
Nom de la commune : Savenay
Nom du département : Loire-Atlantique
Autres descriptions : Langue : Français
Mention d'illustration
ill.
Lieux : Loire-Atlantique, Savenay