Saint-Léonard : La Mairie
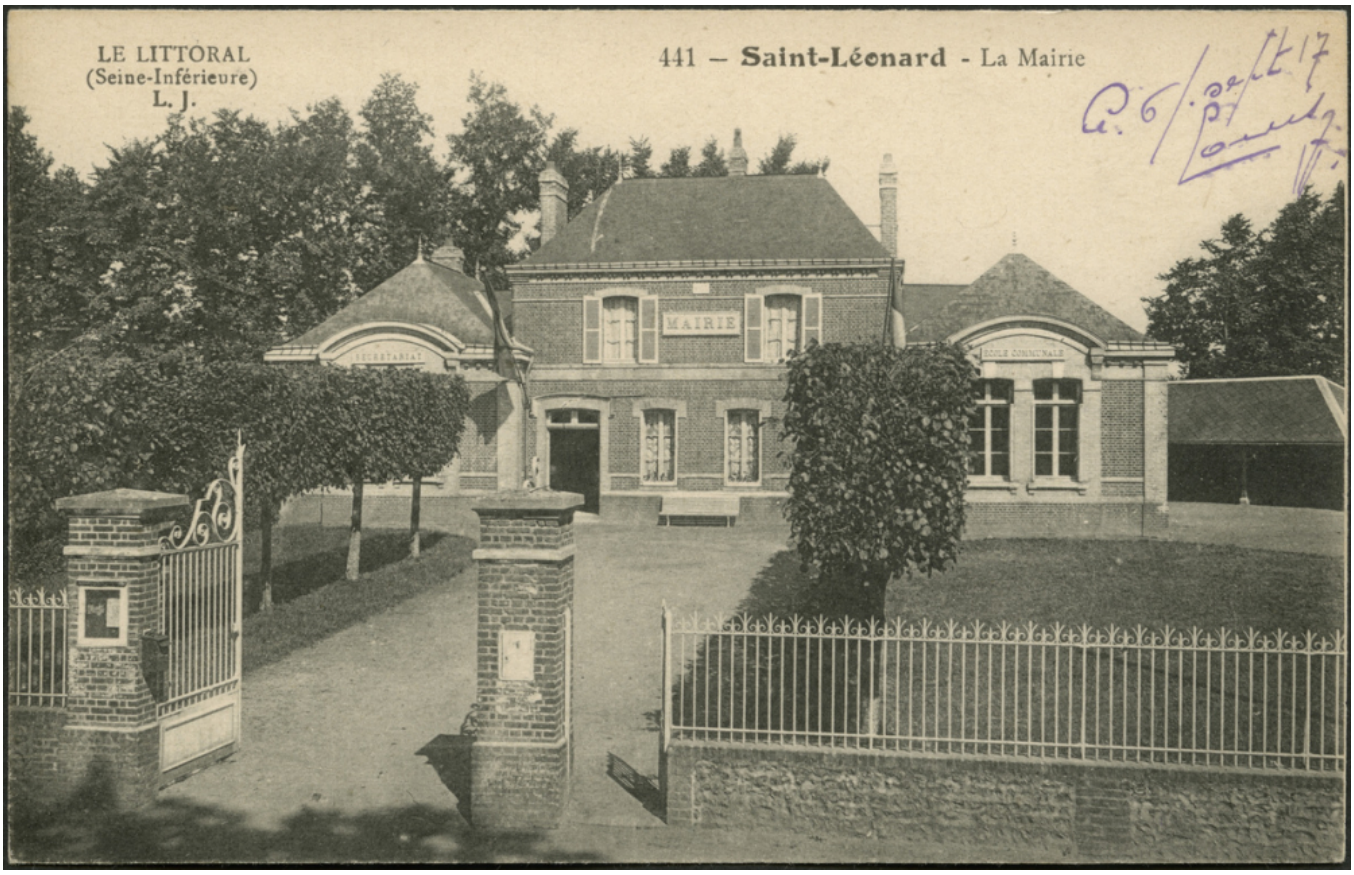
Numéro d'inventaire : 2016.41.877
Auteur(s) : L. J.
Catala Frères
Type de document : carte postale
Période de création : 1er quart 20e siècle
Date de création : 1917 (restituée)
Collection : Le Littoral
Inscriptions :
• lieu d'impression inscrit : Rouen
• numéro : 441
Matériau(x) et technique(s) : papier noir et blanc
Description : Carte postale au format paysage.
Mesures : hauteur : 8,9 cm ; largeur : 13,9 cm
Notes : Photographie représentant une bâtisse abritant la mairie dans sa partie centrale, le secrétariat à gauche et l'école communale à droite, dotée d'une petite cour.
Date restituée d'après les inscriptions au recto et au verso.
Mots-clés : Bâtiments scolaires : Écoles primaires
Filière : École primaire élémentaire
Lieu(x) de création : Saint-Léonard
Représentations : vue d'architecture : école primaire, mairie