Plan général. Collège de Jeunes Filles. Ville du Luc.

Numéro d'inventaire : 1979.00093 (1-5)
Type de document : plan
Période de création : 1er quart 20e siècle
Date de création : 1900 (vers)
Description : Ensemble de 5 dessins à l'aquarelle et ms encre noire. Feuilles de papier épais format affiche, bords droits recouverts d'adhésif toilé perforé. Bords déchirés, pliures.
Mesures : hauteur : 462 mm ; largeur : 630 mm
Notes : Indices 1 à 5 : 5 plans d'architecte d'un "Collège de Jeunes Filles". Datation approximative d'après registre d'inventaire. Indice 1 : plan général avec "Echelle de 0,005 p. 1m.00". Indice 2 : "Détail des étages du bâtiment A. Echelle de 0,01 pour 1m.00". Indice 3 : "Bâtiment C. Classes. Echelle de 0,01 pour 1m.00". Indice 4 : "Infirmerie. Echelle de 0,01 pour 1m.00". Indice 5 : "Bâtiment B. Internat. Echelle de 0,01 pour 1m.00".
Mots-clés : Bâtiments scolaires : Lycées et collèges d'enseignement général
Filière : Lycée et collège classique et moderne
Niveau : Post-élémentaire
Nom de la commune : Luc
Nom du département : Var
Autres descriptions : Langue : Français
Mention d'illustration
ill.
ill. en coul.

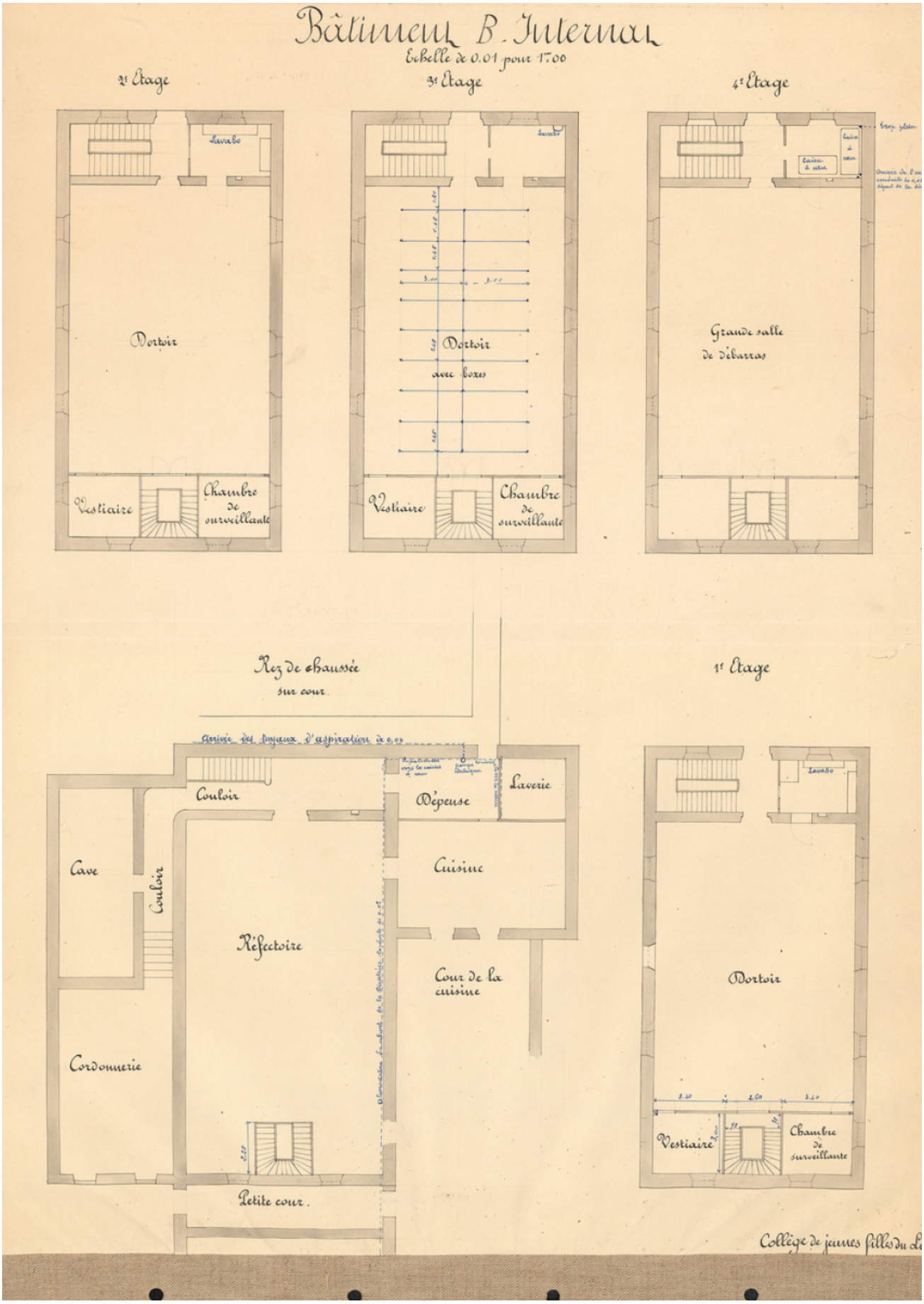
Bâtiment B. Interna
Echelle de 0.01 pour 1.00
2e Etage
3e Etage
4e Etage
Lavabo
Dortoir
Vestiaire
Chambre de surveillante
Dortoir avec boxes
Grande salle de débarras
Rez de chaussée sur cour
1e Etage
Couloir
Dépense
Laverie
Cave
Cuisine
Réfectoire
Cour de la cuisine
Cordonnerie
Petite cour
Dortoir
Vestiaire
Chambre de surveillante

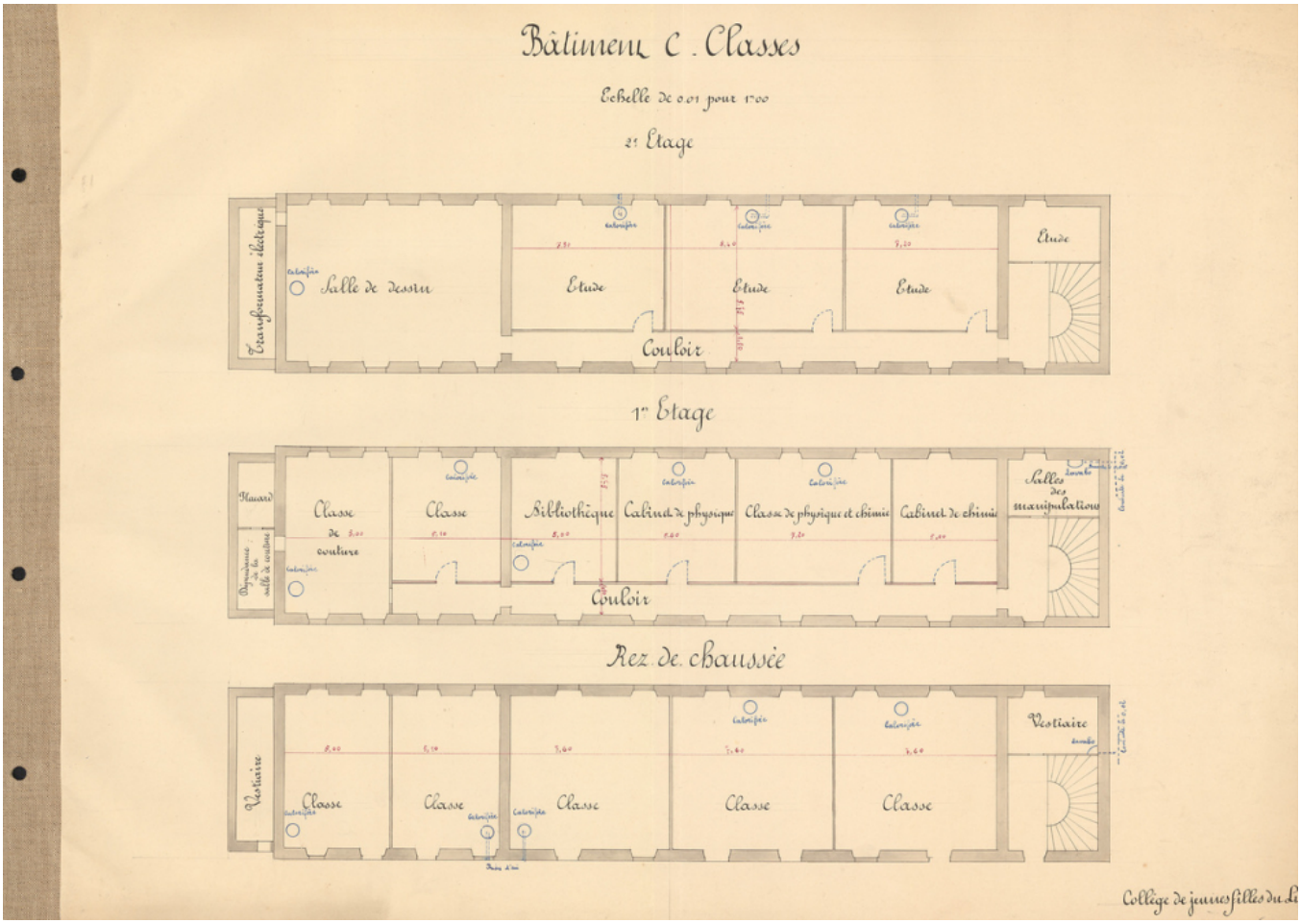
Bâtiment C. Classes
Echelle de 0.01 pour 1.00
2e Etage
Transformateur électrique
Salle de dessin
Etude
Etude
Etude
Etude
Couloir
1er Etage
Mansard
Dépendance de la salle de couture
Classe de couture
Classe
Bibliothèque
Cabinet de physique
Classe de physique et chimie
Cabinet de chimie
Salles des manipulations
Couloir
Rez de chaussée
Vestiaire
Classe
Classe
Classe
Classe
Classe
Vestiaire

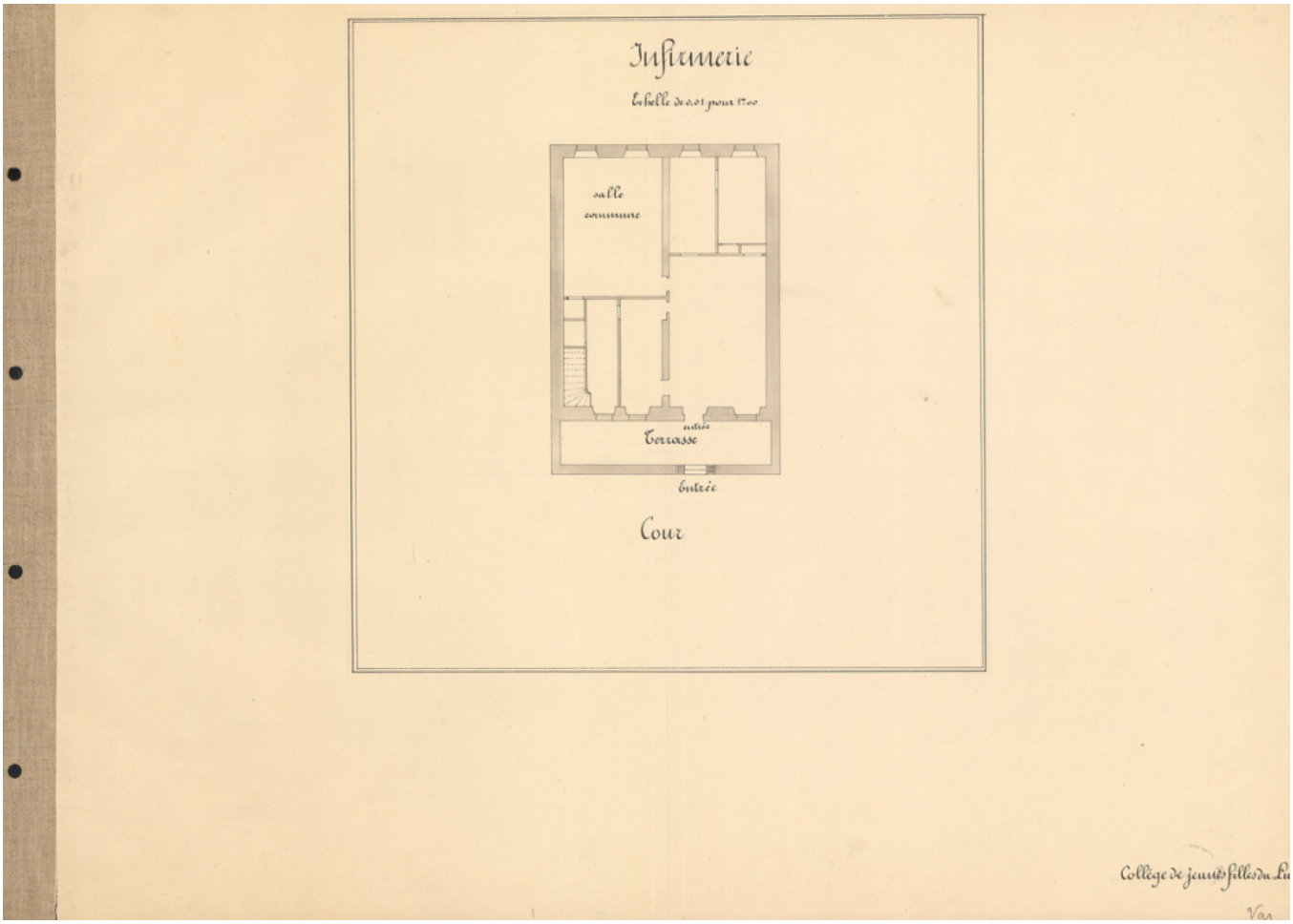
Infirmerie
Echelle de 0,01 pour 1m00
salle commune
entrée
Terrasse
entrée
Cour
Collège de jeunes filles du Lu