Philosophie

Numéro d'inventaire : 2015.8.5143
Auteur(s) : Joan Grousset
Type de document : travail d'élève
Période de création : 1er quart 21e siècle
Date de création : 2000 (entre) / 2001 (et)
Matériau(x) et technique(s) : papier ligné, carton
Description : Cahier agrafé, couverture cartonnée pelliculée, 1ère de couverture bicolore avec une grande image couleur de joueurs de cricket sur fond beige et une photo en noir et blanc d'un joueur de ce sport, sur la partie gauche, verte, des pastilles orange avec, imprimé en blanc, "Team", sur la partie droite, grise, en bas grand ovale orange bordé de bleu avec à l'intérieur en noir, bleu et blanc, "World, top team series"; 4e de couverture verte. Réglure seyes, encre bleue, rouge, crayon de bois. 2 feuilles perforées grand format insérées dans le cahier. 6 polycopiés collés.
Mesures : hauteur : 29,5 cm ; longueur : 20,8 cm
Notes : Cahier de cours d'un élève de terminale S: "Ne douter de rien", Descartes "Je pense donc je suis", la métaphysique, autrui, "Toutes les opinions sont-elles tolérables?", Kant, Lettre à Ménécée, la liberté, Nietzsche, Freud, démocratie -totalitarisme, Marx, Justice, Aristote, art et technique. En fin de cahier méthodologie pour la dissertation, le commentaire composé. 2 devoirs: "De quoi l'enfant est-il conscient et ignorant"; "En quoi consiste le bonheur?" (Epicure, Lettre à Ménécée).
Mots-clés : Philosophie, psychologie, sociologie
Filière : Lycée et collège classique et moderne
Niveau : Terminale
Autres descriptions : Nombre de pages : Non paginé.
Commentaire pagination : 77 p. manuscrites sur 100 p.
Langue : français.
couv. ill. en coul.

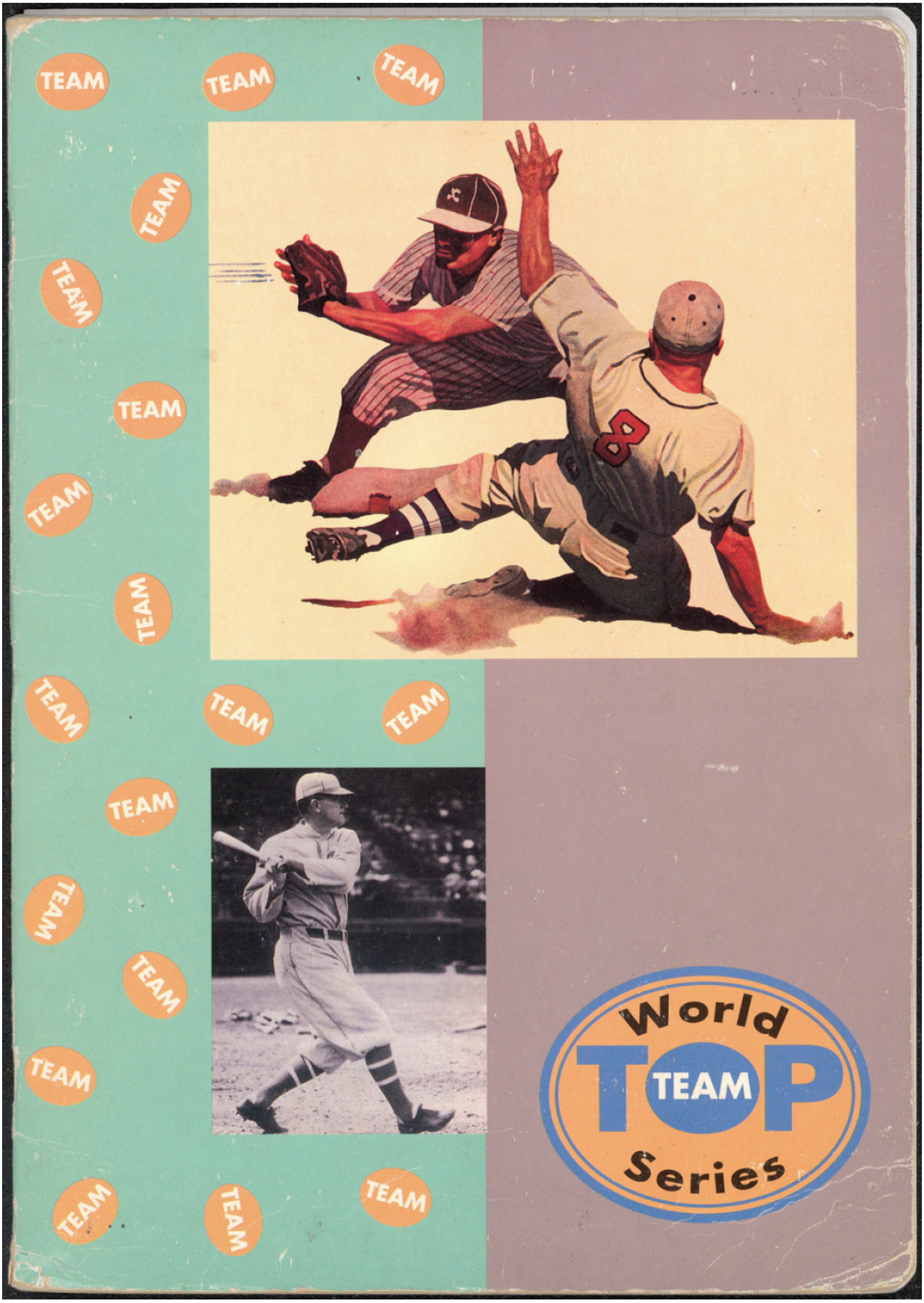
TEAM
World
TOP
TEAM
Series

Ne douter de Rien.

Tu ne doutes de rien ! car tu es aveugler par tes désirs

Il faut mettre en doute les faits

illusion + défault de connaissance { les obstacles du reel / de mes faiblesse — méconnaissance du monde / " de soi
irrespect + défault de reconnaissance - ignorer les autres

→ ne pas prendre en compte l'existence

Dans son sens général qqun qui ne doute de rien pense que ses propres désirs sont des ordres addressés aux autres et au monde. En ce sens il est dans l'illusion, defaut de connaissance, et dans l'irrespect, defaute morale.

En ce cas ne doit on pas supposer que le doute est un moment necessaire de la recherche du vrai (connaissance) et du bien (morale)

douter : remettre en question une reponse

L'ignorant est celui qui croit savoir.

La reflexion est le re-pli de la pensée sur elle-même. Je peux penser se que je pensait.

⇒ attitude non réfléchie
⇒ adhésion naïve du monde et à soi-m̂

Texte 6 p19, Descartes

"Je pense, donc je suis"

Thème : la pensée face à l'existence
La vérité : recherche d'une première certitude absolue
Thèse : la pensée est la première richesse
certitude d'exister en tant que sujet pensant
enjeu : commencer avec de nouvel base
philosophie du sujet pensant.

1ère partie : Il annonce comment il va procéder, il annonce sa méthode.
"moeurs" = règle de conduite → pratique
"recherche de la vérité" = principes de la connaissance : théorique

2e partie : application de la méthode :
- doute sur ttes les connaissances (123)
- 1er certitude absolue