Le Collège de Normandie : La Grande Avenue
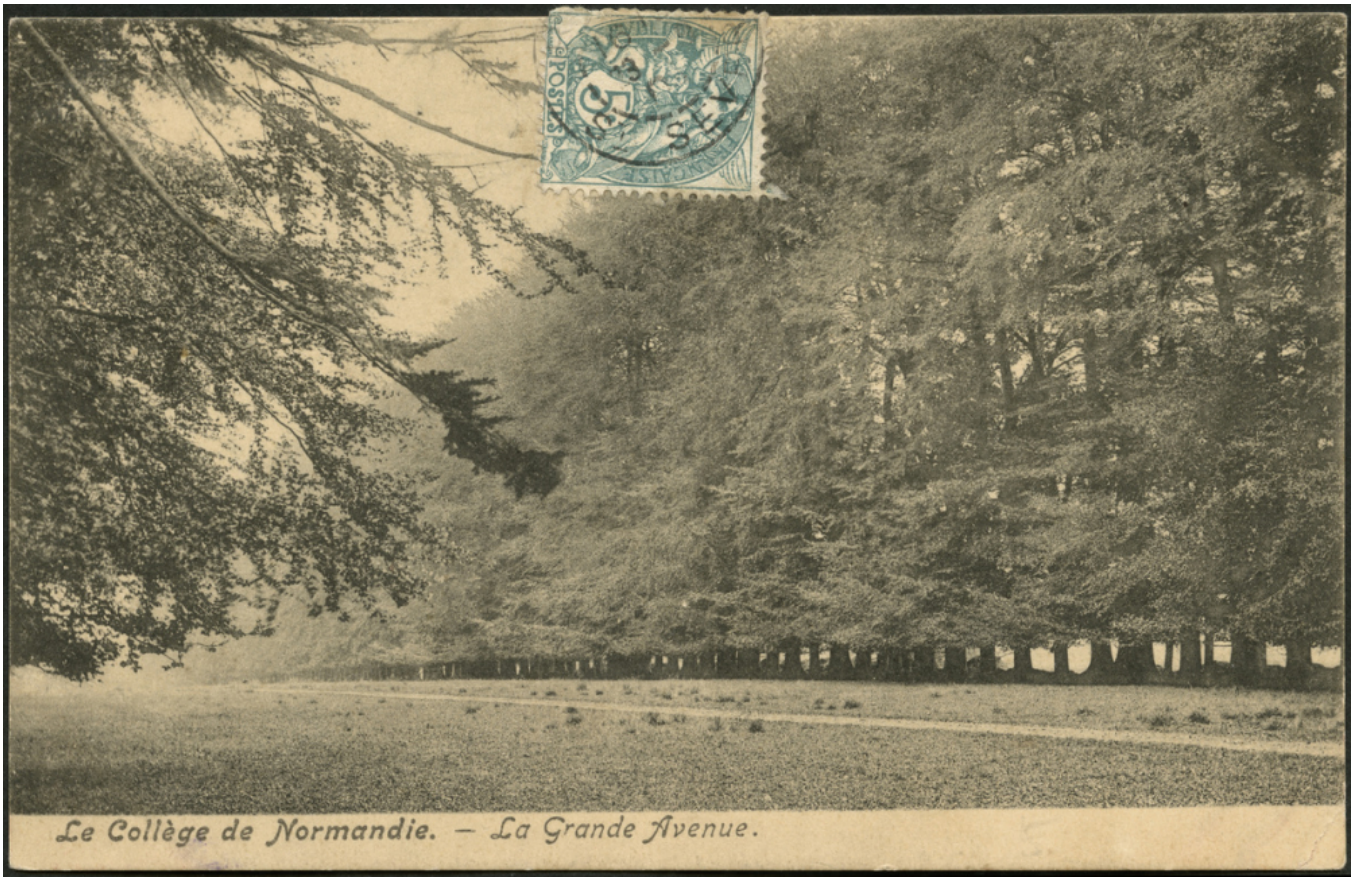
Numéro d'inventaire : 2016.41.666
Type de document : carte postale
Période de création : 1er quart 20e siècle
Date de création : 1904 (restituée)
Matériau(x) et technique(s) : papier noir et blanc
Description : Carte postale au format paysage.
Mesures : hauteur : 9,1 cm ; largeur : 14,1 cm
Notes : Photographie représentant la grande allée du parc boisé du collège de Normandie à Mont-Cauvaire.
Date restituée d'après l'année d'émission du timbre poste (type Blanc 5 cts vert-bleu), ainsi que la date du tampon.
Mots-clés : Bâtiments scolaires : Lycées et collèges d'enseignement général
Filière : Lycée et collège classique et moderne
Lieu(x) de création : Mont-Cauvaire
Représentations : vue d'architecture : collège, avenue