Martin l'Ours et Bras d'Acier

ATTENTION : CETTE COLLECTION EST TEMPORAIREMENT INDISPONIBLE À LA CONSULTATION. MERCI DE VOTRE COMPRÉHENSION
Numéro d'inventaire : 2018.3.734
Type de document : publication jeunesse
Éditeur : Pellerin
Période de création : 4e quart 19e siècle
Collection : Série populaire
Inscriptions :
• lieu d'édition inscrit : Épinal
Matériau(x) et technique(s) : papier
Description : Fascicule cousu. Images coloriées au pochoir.
Mesures : hauteur : 20,4 cm ; largeur : 14,6 cm
Mots-clés : Littérature de jeunesse (y compris les contes et légendes), publicité relative à la littérature de jeunesse
Images d'Epinal
Historique : Provenance : Centre d'Étude et de Recherche en Histoire de l'Éducation (Saint-Brieuc, Côtes d'Armor).
Autres descriptions : Langue : français
Pagination : Non paginé
Commentaire pagination : 8 p.
ill. en coul.
couv. ill. en coul.

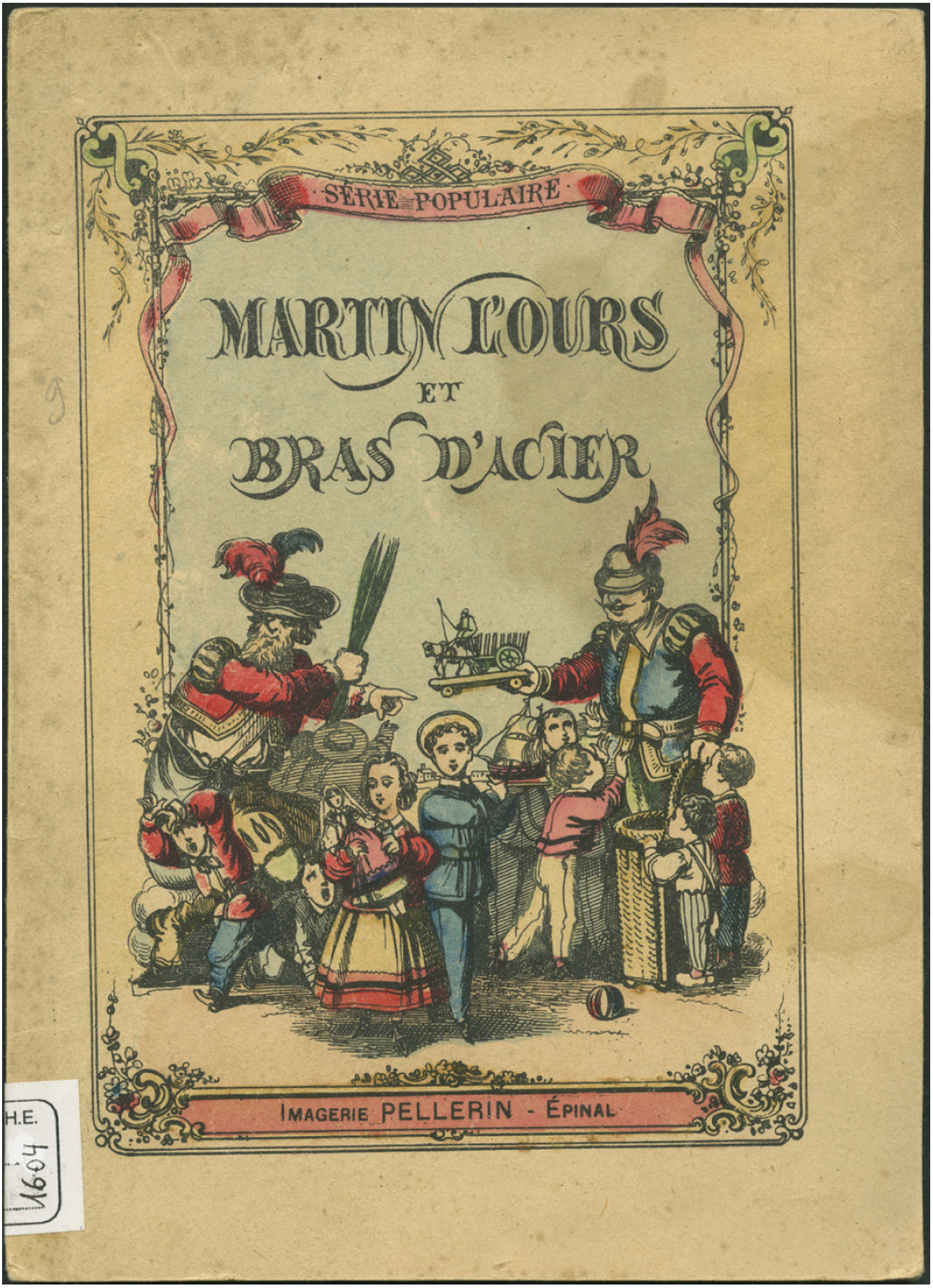
SÉRIE POPULAIRE
MARTIN L'OURS
ET
BRAS D'ACIER
IMAGERIE PELLERIN - ÉPINAL

H.E.
1604