Institut Industriel du Nord de la France. Lille.

Numéro d'inventaire : 1978.01190.27

Type de document : photographie

Éditeur : Tourte (H.) & Petitin (M.) (53, Rue Gide Levallois / Paris)

Date de création : 1935 (vers)

Description : Impression en noir et blanc en quatrième de couverture d'un recueil de 13 feuillets entre lesquels sont intercalées des feuilles de papier de soie. Couverture agrafée en papier cartonné blanc jauni.

Mesures : hauteur : 215 mm ; largeur : 280 mm

Notes : Réfectoire.

Mots-clés : Scènes scolaires à l'université et dans les grandes écoles

Mobilier scolaire : Établissements d'ens. sup., internat et demi-pension

Filière : Grandes écoles

Niveau : Supérieur

Nom de la commune : Lille

Nom du département : Nord

Autres descriptions : Langue : Français

Nombre de pages : n.p.

ill.

Lieux : Nord, Lille

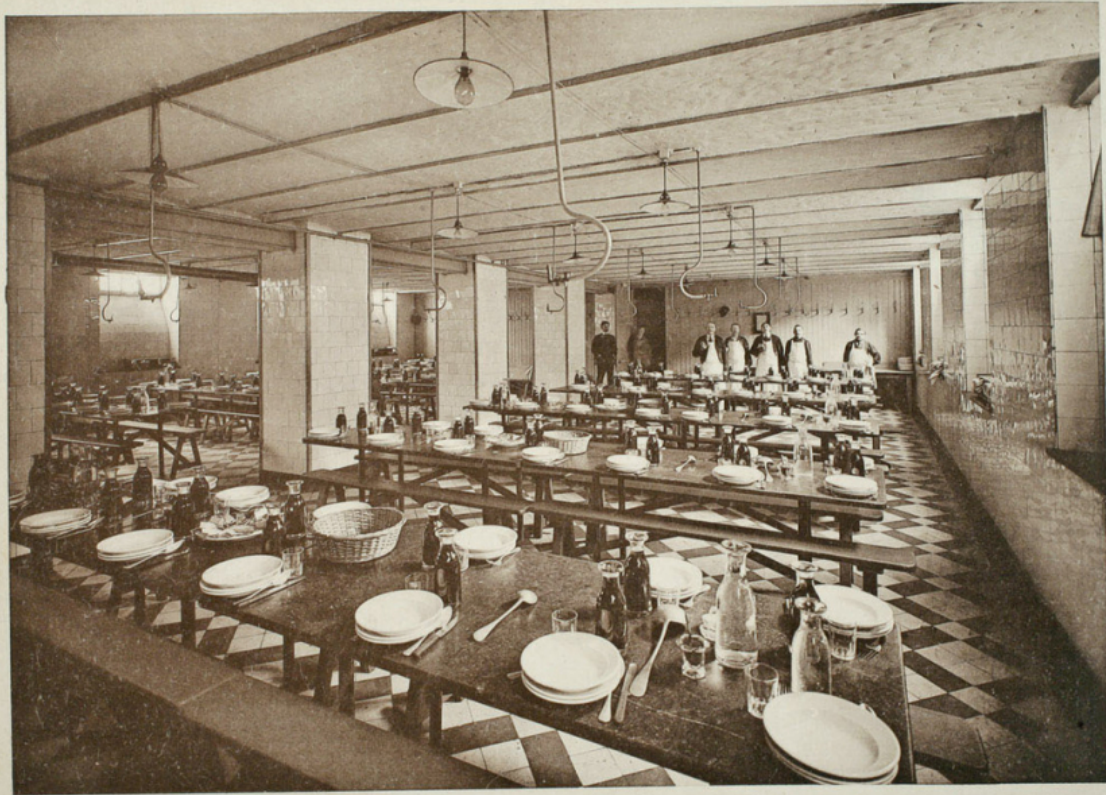

Réfectoire (27)