

# Prospectus de l'École Primaire Supérieure et École professionnelle de garçons de Rouen

**Numéro d'inventaire** : 1978.02949 (1-2)

**Auteur(s)** : Amédée Delarue

**Type de document** : prospectus, catalogue publicitaire

**Imprimeur** : Lainé (A.)

**Période de création** : 1er quart 20e siècle

**Date de création** : 1920 (vers)

**Inscriptions** :

- gravure : photos n&b

**Matériau(x) et technique(s)** : papier

**Description** : (1) Feuillet imprimé non reliés formant livret. (2) Un feuillet imprimé sur papier glacé et illustré de photographies n&b. Dim: 226 x 142.

**Mesures** : hauteur : 22,6 cm ; largeur : 14,2 cm

**Notes** : Deux prospectus sur l'EPS de Rouen installée depuis le 1er Octobre 1920 au 20 rue Poisson à Rouen (ancienne caserne Joffre). (1): Document édité à l'occasion du transfert de l'école dans son nouveau local, daté du 20 juillet 1920 et signé du directeur A. Delarue.

Principes d'éducation, objets d'enseignement, conditions de pension et trousseau. (2): Document postérieur (vers 1922?) présentant l'école grâce à 15 photographies légendées.

**Mots-clés** : Prospectus, règlements, statuts d'établissements

Bâtiments scolaires : Écoles primaires supérieures et professionnelles

**Filière** : École primaire supérieure

**Niveau** : Post-élémentaire

**Nom de la commune** : Rouen

**Nom du département** : Seine-Maritime

**Utilisation / destination** : enseignement

**Autres descriptions** : Langue : Français

Nombre de pages : 12

Commentaire pagination : un feuillet de 8 pages + un feuillet de 4 pages ill.

**Lieux** : Seine-Maritime, Rouen

## ACADÉMIE DE CAEN

Département de la Seine-Inférieure

### Ecole primaire supérieure et Ecole professionnelle de Garçons de Rouen

Transfert de l'Ecole dans son nouveau local, 20, rue Poisson,  
et Réouverture de son Internat

#### *I. — Locaux.*

L'Ecole, installée depuis le début de la guerre dans des locaux provisoires, au n° 34 *bis* de la rue Saint-Lô, sera transférée le 1<sup>er</sup> octobre prochain dans les vastes locaux qui lui sont destinés, au n° 20 de la rue Poisson (ancien grand Séminaire, ancienne caserne Joffre).

Les travaux d'aménagement de ces locaux sont trop importants pour qu'ils puissent être terminés avant la rentrée des classes, mais ils seront poussés aussi activement que possible et exécutés par ordre d'urgence, afin que tous les services de l'Ecole — internat compris — puissent fonctionner dans le nouveau local, dès la rentrée d'octobre.

La Municipalité de Rouen et l'Administration académique ne négligeront rien pour que l'Etablissement présente aux familles les meilleures conditions désirables, tant au point de vue de l'hygiène et du confort modernes que des études des Elèves, et lorsque les travaux seront terminés, l'Ecole sera certainement l'une des mieux installées de la région.

#### *II. — Etudes.*

A une culture générale de l'esprit s'ajoute un enseignement nettement professionnel, qui s'oriente franchement vers les nécessités de la vie pratique.



# ::: ECOLE PRIMAIRE SUPÉRIEURE ::: & PROFESSIONNELLE DE GARÇONS

ROUEN :: 20, Rue Poisson, 20 :: ROUEN



Entrée de l'Ecole.

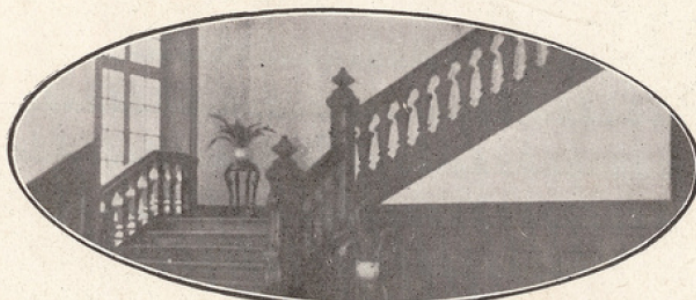

Escalier d'honneur.



Le Parc (Leçon de Chant).

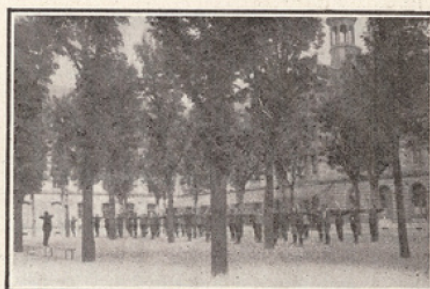

La Cour de Récréation (Leçon de Gymnastique).



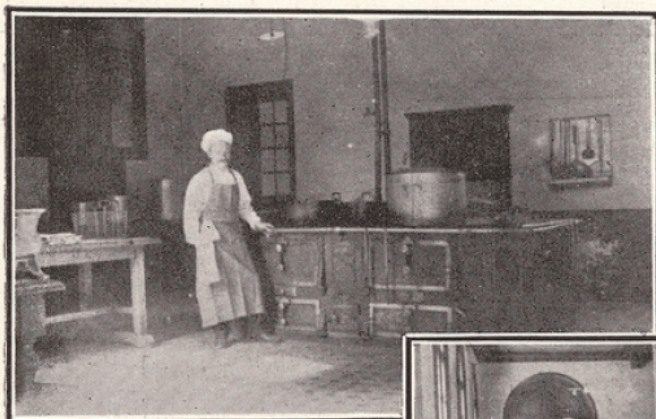

La Cuisine.



Le Réfectoire.

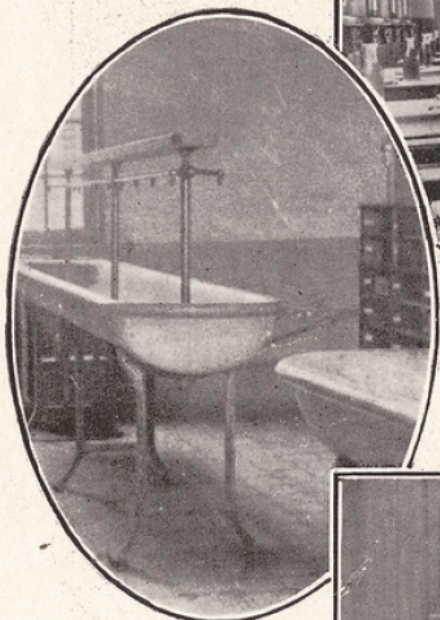

Un Lavabo.

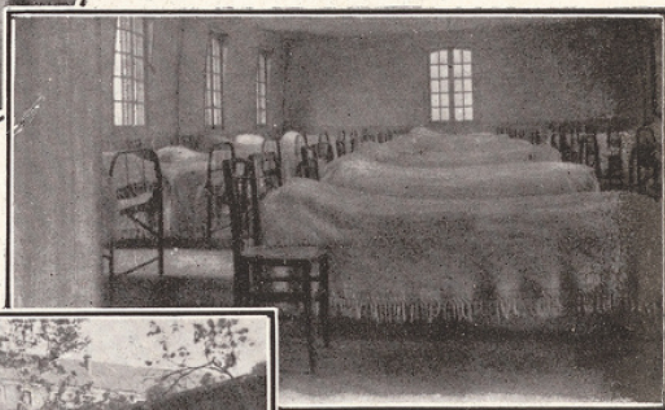

Un Dortoir.

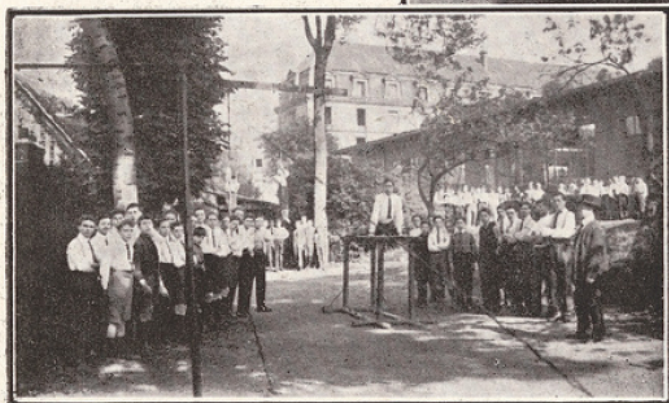

La Cour de Gymnastique.

