Bernières : La Mairie et l'Ecole
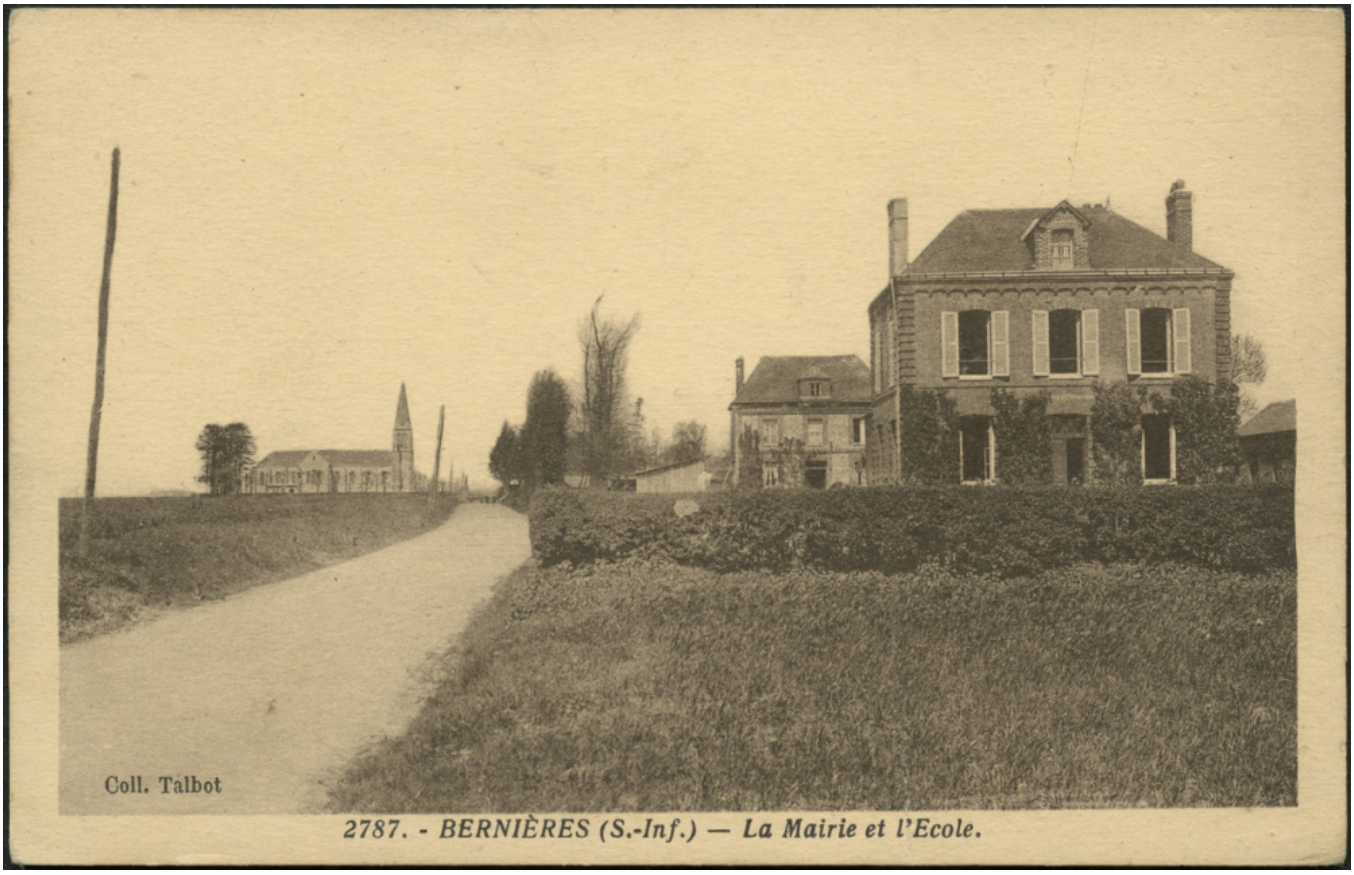
Numéro d'inventaire : 2016.41.110
Auteur(s) : E. Mellet
Type de document : carte postale
Période de création : 1ère moitié 20e siècle
Collection : Talbot
Inscriptions :
• lieu d'édition inscrit : Harfleur
• numéro : 2787
Matériau(x) et technique(s) : papier noir et blanc
Description : Carte postale au format paysage.
Mesures : hauteur : 9 cm ; largeur : 14,1 cm
Notes : Photographie représentant la façade du bâtiment servant à la fois d'école et de mairie. Une route part du coin gauche de l'image; plus loin, on aperçoit l'église.
Mots-clés : Bâtiments scolaires : Écoles primaires
Filière : École primaire élémentaire
Lieu(x) de création : Bernières
Représentations : vue d'architecture : école primaire, mairie