Pensionnat Saint-Joseph de Bucquoy - Grand Salon.
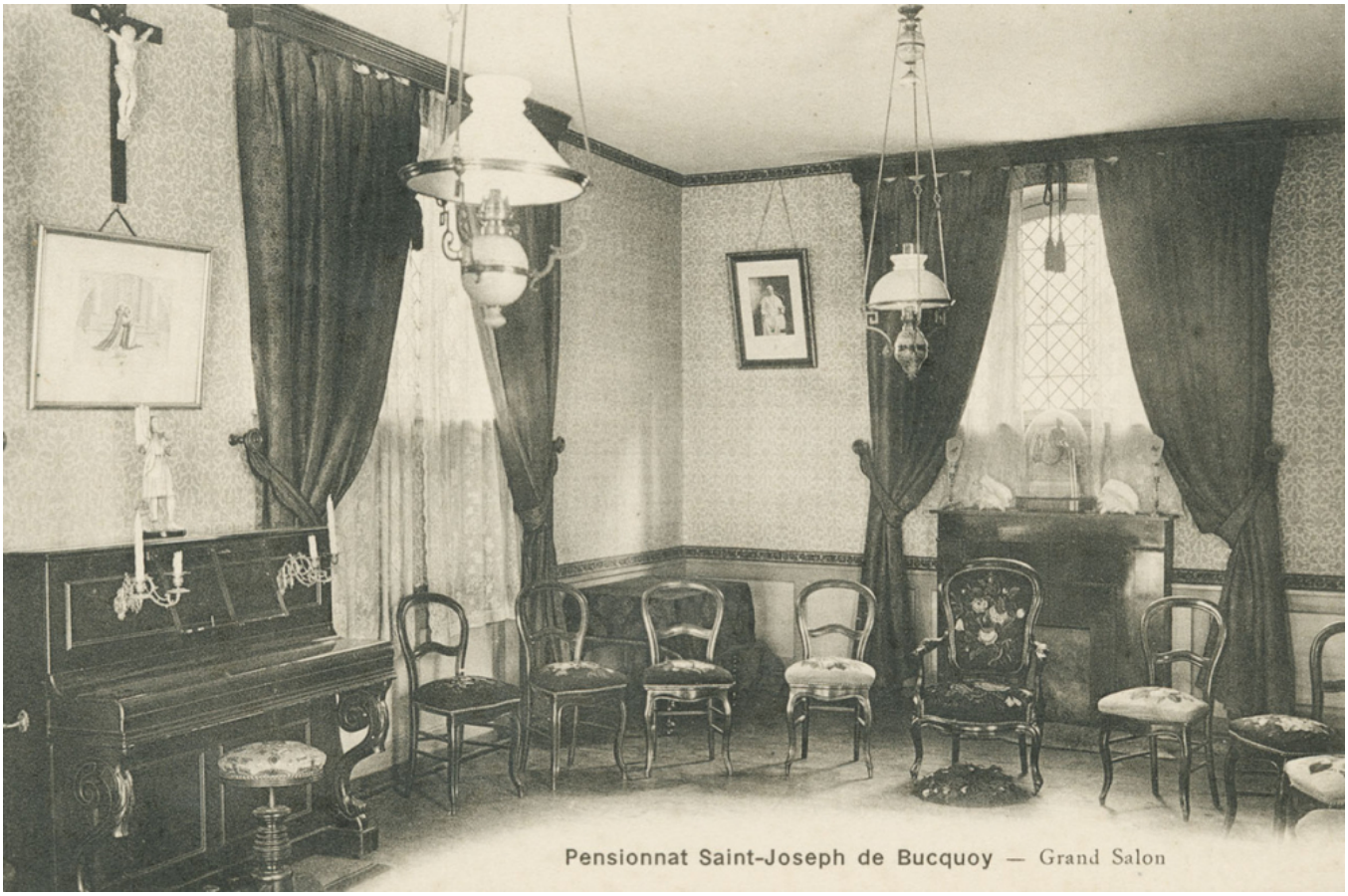
Numéro d'inventaire : 1982.01697
Type de document : carte postale
Imprimeur : Bienaimé (J.), Reims
Date de création : 1910 (vers)
Description : Impression en noir et blanc
Notes : Bâtiments (int.). Sièges, piano, bibelots et gravures, crucifix.
Mots-clés : Mobilier scolaire : Lycées et collèges d'enseignement général
Filière : Lycée et collège classique et moderne
Nom de la commune : Bucquoy
Nom du département : Pas-de-Calais
Autres descriptions : Mention d'illustration
ill.