9 - Pensionnat de St-Laurent (S.-&-L.) - Vue de la place.
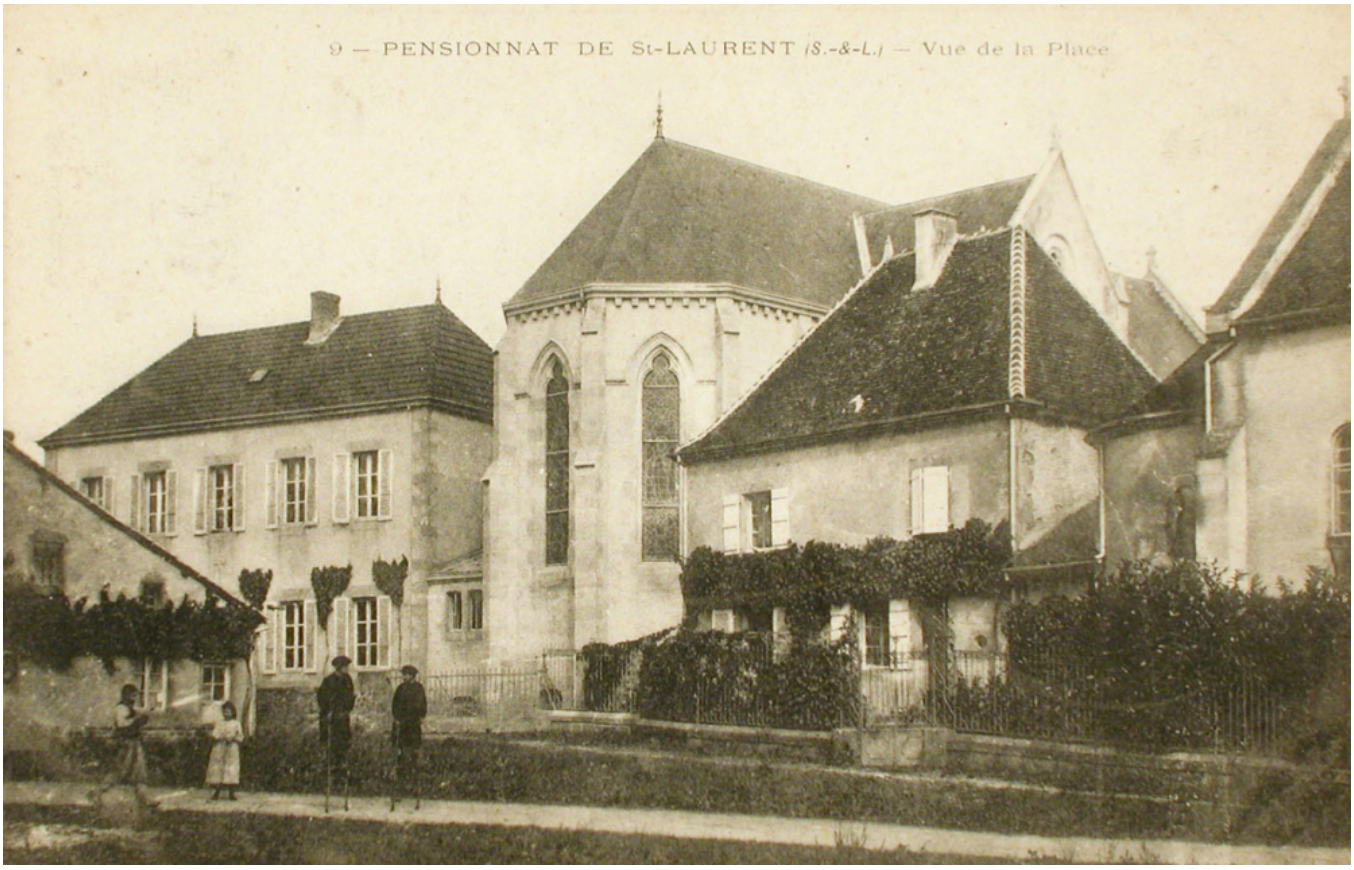
Numéro d'inventaire : 1978.02528
Type de document : carte postale
Période de création : 1er quart 20e siècle
Date de création : 1905 (vers)
Description : Impression en noir et blanc
Notes : Garçons sur des échasses. Bâtiments (ext.). Expédiée en janvier 1905.
Mots-clés : Bâtiments scolaires : Lycées et collèges d'enseignement général
Jeux de mouvement avec accessoires (balançoire, balle, cerceau, cerf-volant, etc.)
Filière : Lycée et collège classique et moderne
Nom de la commune : Saint-Laurent-en-Brionnais
Nom du département : Saône-et-Loire
Autres descriptions : Langue : Français
Mention d'illustration
ill.
Voir aussi : https://www.le-pays.fr/france-monde/actualites/le-pensionnat-de-saint-laurent-en-brionnais-est-reste-en-activite-de-1822-a-1965_13934898/