Fiche de lecture: "ci/ce/ç"

Numéro d'inventaire : 2022.8.75
Auteur(s) : Francia Faure
Roger Faure
Type de document : matériel didactique
Période de création : 3e quart 20e siècle
Date de création : 1950 (vers)
Matériau(x) et technique(s) : papier bristol, papier gommé
Description : Fiche cartonnée blanche, réglure de petits carreaux, au recto en haut à droite en rouge "L57" manuscrit, en dessous "ci/ce/ç", soit en script soit en cursive, manuscrits au feutre noir, des dessins à l'encre noire et crayons de couleur ou papier gommé, représentant un ciel, des cerises, une cigale, un citron, légende au dessous en noir avec "ci/ce/ç" en rouge, au milieu début du déroulé de la leçon; au verso suite du déroulement de la leçon, manuscrit à l'encre noire et rouge, en haut le dessin de marguerites, en bas le dessin d'un maçon.
Mesures : hauteur : 20 cm ; largeur : 12,5 cm
Notes : Fiche faisant partie d'un ensemble de 63, réalisées par l'enseignante. les dessins ont été exécutés par le mari de celle-ci, lui-même enseignant. Ces fiches accompagnent la méthode de lecture "Entre amis" dont l'auteur est A. Chauvireau, aux éd. Bourrelier et Cie. (voir spécimen dans le fonds).
Mots-clés : Préparation de cours
Apprentissage et histoire de l’écriture
Filière : École primaire élémentaire
Objets associés : 2008.05060

L57

ci ce ç

ciel

cerises

10

Dessins au tableau
Lecture des mots :

ciel
cerises

citron
cigale
maçon

Rappel : prononciation du g devant e et i

ga ge
go
gu gi

De même :

ca
co
cu

c=s { ce ça
ci ço
çu

Lecture sur le livre
page 86
colonnes 1-2-3

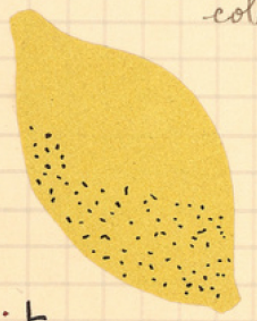

citron

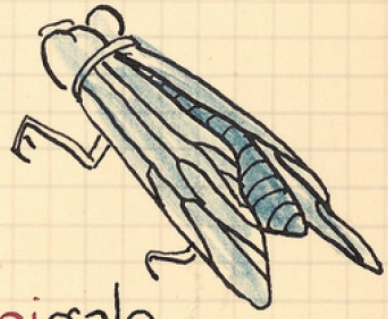

cigale

2° Les amies de Nicole : Alice, Lucie, Cécile et Céline sont venues cet après-midi. On joue à la marchande Nicole, avec sa balance vend du pain, du chocolat, un citron, des céleris, de l'épicerie, tout ce que chacune demande. Que vaut ce saucisson ? dit Cécile.
Pour vous madame, cinq francs, dit Nicole. Victor réclame des cigares en chocolat. "Le lera pour demain, dit Nicole — C'est cela dit Victor"

3° Papa a installé pour les enfants, sous le hangar, une balançoire. François l'a aperçue et il est venu voir. Il se plaça sur la planche. Victor le poussa d'abord doucement puis il le lança plus vite. Médor s'élança. François surpris cria très fort. Victor chassa Médor et dit : "Recommençons"

4° Lecture sur le livre page 87

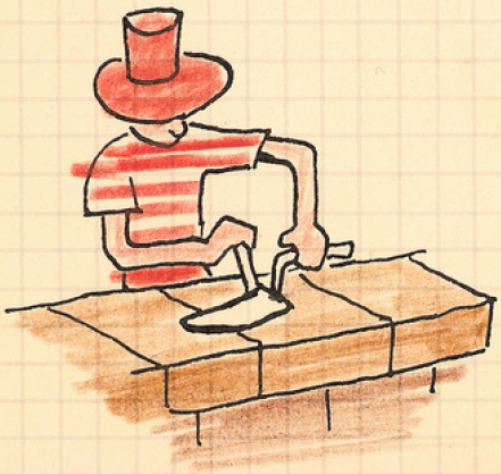

maçon

MUSÉE NATIONAL DE L'EDUCATION

2022.8.75