L'Effort de la femme française pendant la guerre. Corse 1916. Ancien couvent, dépôt d'internés austro-allemands mobilisables.

Numéro d'inventaire : 0003.00910.23
Type de document : plaque de vue sur verre photographique
Date de création : 1919 (restituée)
Collection : D- Sciences sociales
Description : Positif sur verre
Mesures : hauteur : 85 mm ; largeur : 100 mm
Notes : Vue extraite d'une série diffusée par le Musée pédagogique. Se reporter à la brochure descriptive de la série : 3-910-29.
Mots-clés : Diapositives et films fixes, vues sur verre pour projection lumineuse
Formation de la conscience nationale et patriotique
Filière : aucune
Niveau : aucun
Nom du département : Corse
Autres descriptions : Langue : Français
Mention d'illustration
ill.

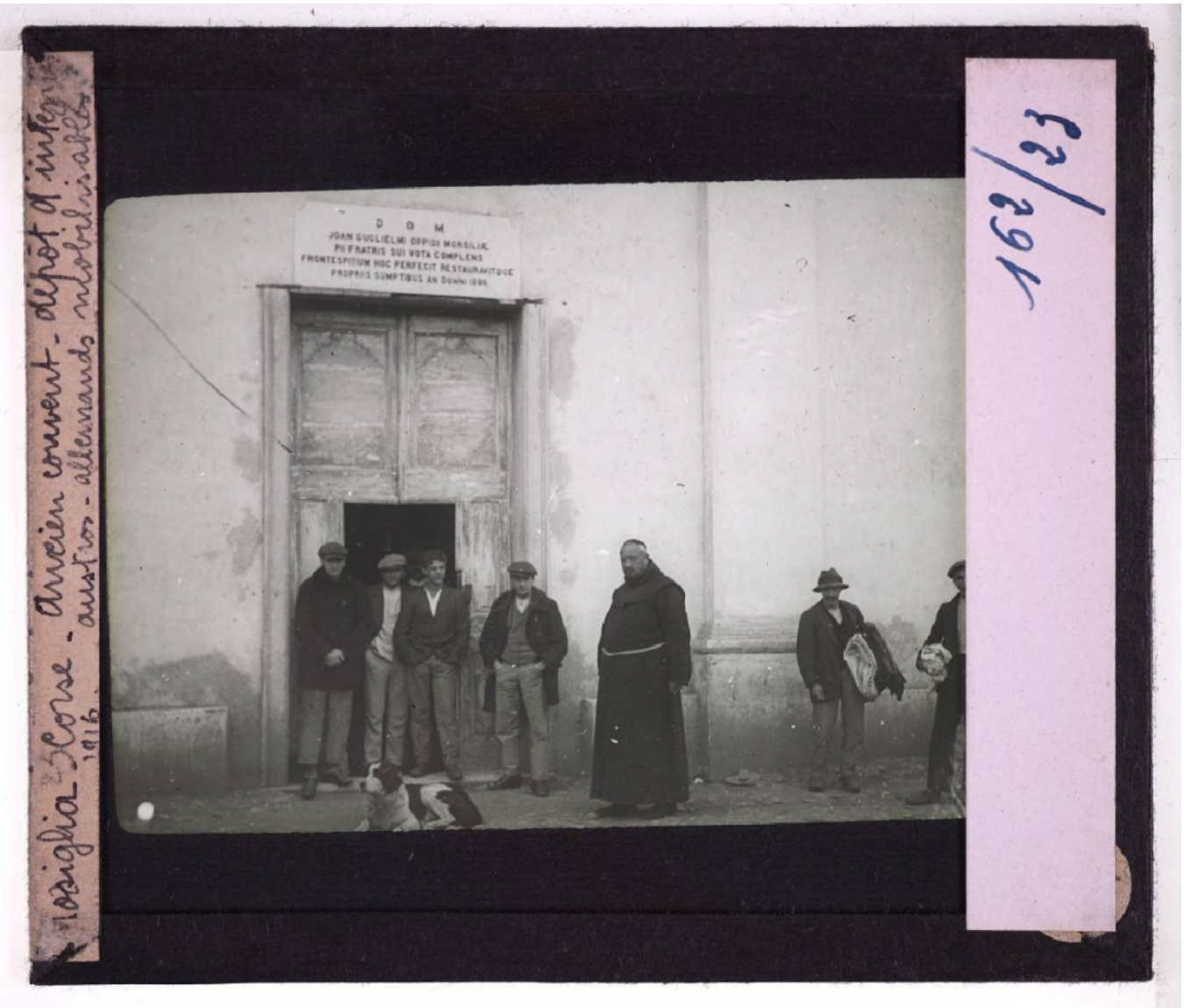
Corse - Ancien couvent - dépôt d'infirmes
autros - allemands mobilisables
1916
D O M
JOAN GUGLIELMI OPPIDI MORSILIAE
PII FRATRIS SUI VOTA COMPLENS
FRONTESPITIUM HOC PERFECIT RESTAURAVITQUE
PROPRIIS SUMPTIBUS AN DOMNI 1886
162/291