Rouen : Le Salon du Pensionnat de Madame Renard - 104, Rampe Saint-Gervais
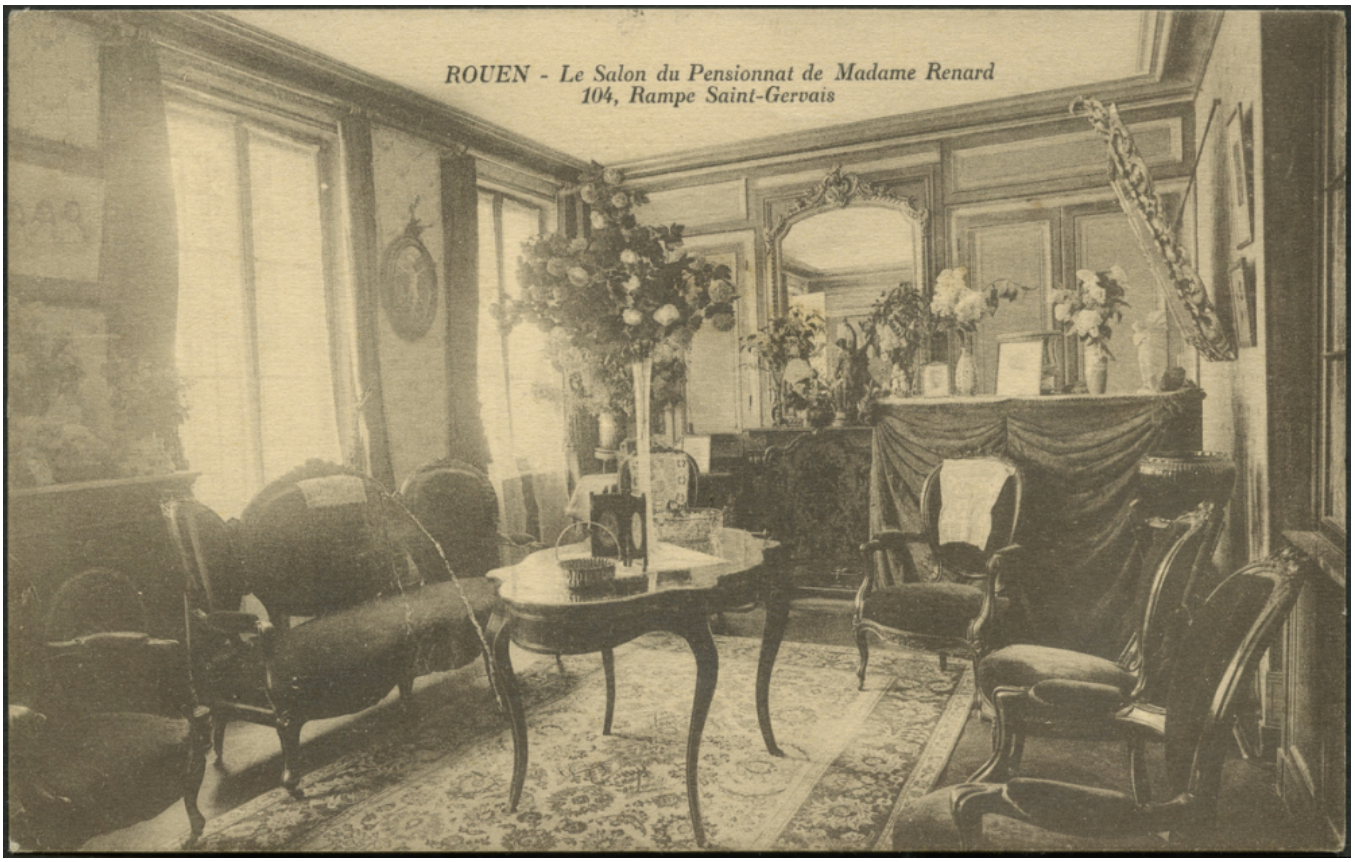
Numéro d'inventaire : 2016.41.1203
Auteur(s) : Arecole
Type de document : carte postale
Période de création : 1ère moitié 20e siècle
Inscriptions :
• lieu d'édition inscrit : 11, Quai de Versailles, Nantes
Matériau(x) et technique(s) : papier noir et blanc
Description : Carte postale au format paysage.
Mesures : hauteur : 9 cm ; largeur : 14,3 cm
Notes : Photographie représentant le salon du pensionnat, élégamment aménagé et décoré.
Mots-clés : Bâtiments scolaires
Lieu(x) de création : Rouen
Représentations : vue d'intérieur : pensionnat, salon