Aumale - Ecole Primaire des Garçons.
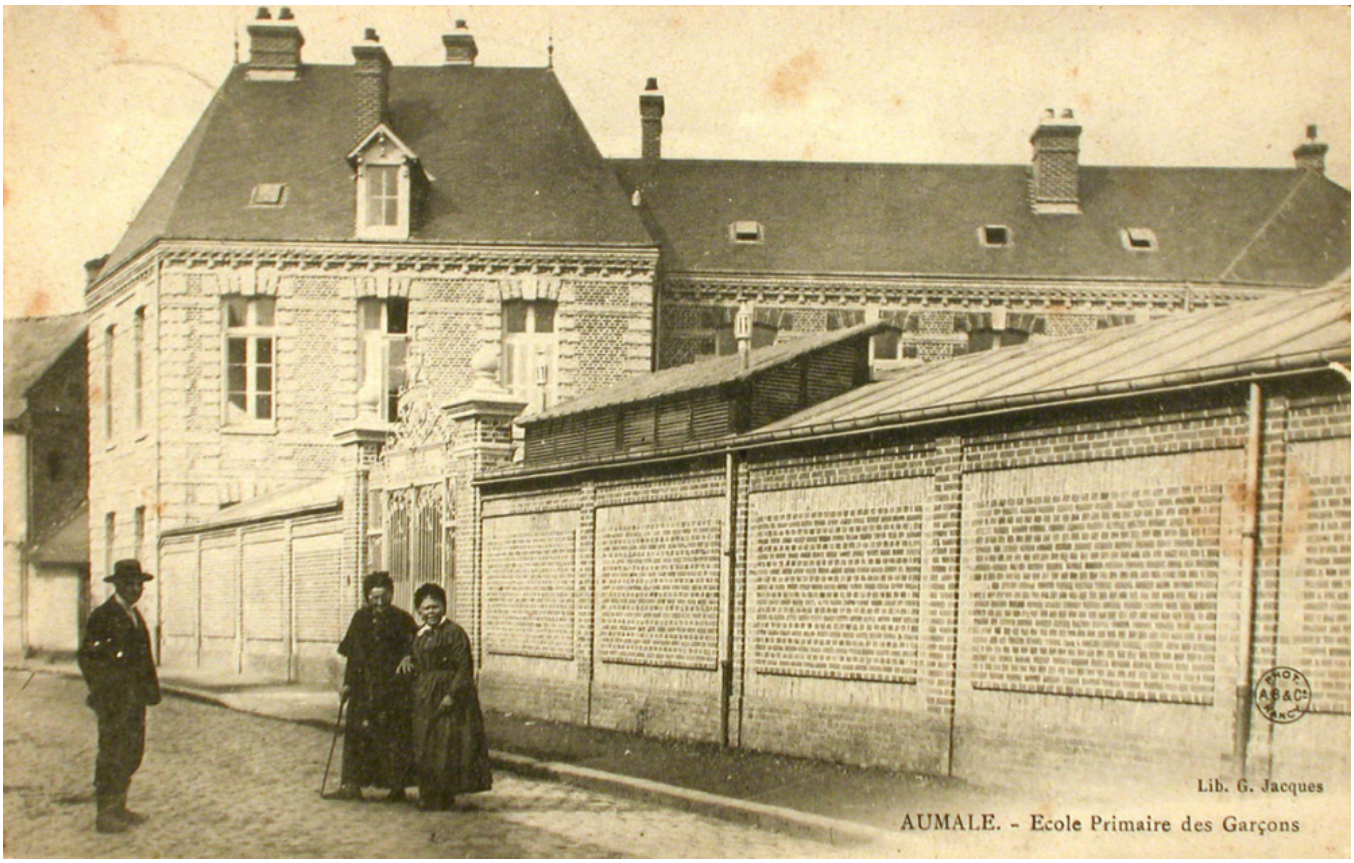
Numéro d'inventaire : 1978.02266
Type de document : carte postale
Éditeur : Jacques (G.)
Imprimeur : A, B & Cie, Nancy
Date de création : 1910 (vers)
Description : Impression en noir et blanc
Notes : Bâtiments (ext.)
Mots-clés : Bâtiments scolaires : Écoles primaires
Filière : École primaire élémentaire
Nom de la commune : Aumale
Nom du département : Seine-Maritime
Autres descriptions : Langue : Français
Mention d'illustration
ill.