Mary-sur-Marne - Fondation Borniche, l'Entrée.
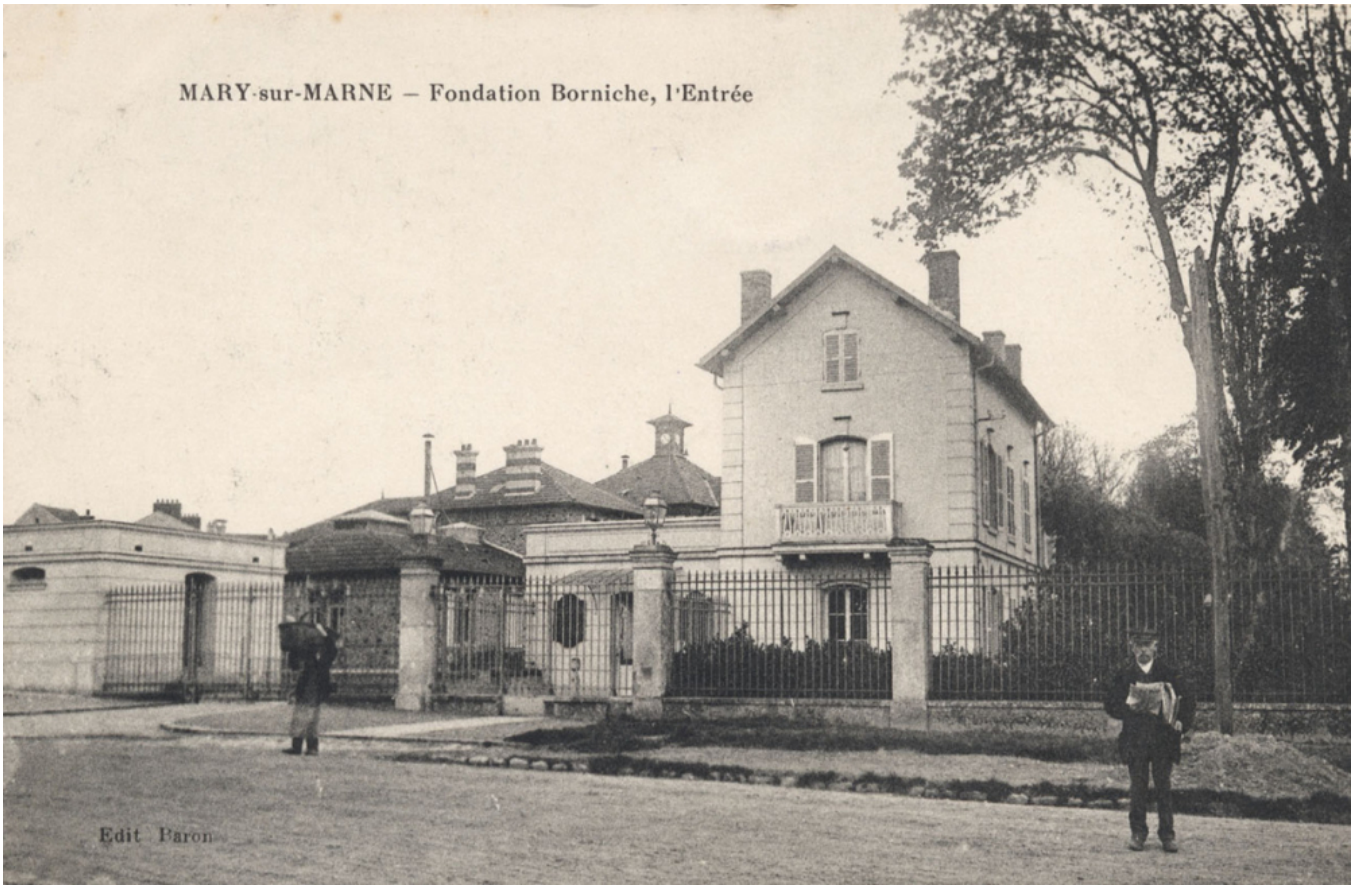
Numéro d'inventaire : 1984.00695
Type de document : carte postale
Éditeur : Baron
Date de création : 1914 (vers)
Description : Impression en noir et blanc
Notes : Expédiée en novembre 1914.
Mots-clés : Protection de la famille, de la mère et de l'enfant
Nom de la commune : Mary-sur-Marne
Nom du département : Seine-et-Marne
Autres descriptions : Langue : Français
Mention d'illustration
ill.