Saint-Ouen-sous-Bailly-en-Rivière : Vue sur l'Eglise et l'Ecole

Numéro d'inventaire : 2016.41.917
Auteur(s) : Caël Dardenne
Type de document : carte postale
Période de création : 1er quart 20e siècle
Date de création : 1907 (restituée)
Inscriptions :
• lieu d'édition inscrit : Grandcourt
• numéro : 93
Matériau(x) et technique(s) : papier noir et blanc
Description : Carte postale au format paysage.
Mesures : hauteur : 9 cm ; largeur : 14 cm
Notes : Photographie représentant une vue panoramique du village; on aperçoit l'église et l'école.
Date restituée d'après l'année d'émission du timbre poste (type Blanc 5 cts vert-bleu), ainsi que la date du tampon.
Mots-clés : Bâtiments scolaires : Écoles primaires
Filière : École primaire élémentaire
Lieu(x) de création : Saint-Ouen-sous-Bailly
Représentations : vue d'architecture : église, école primaire

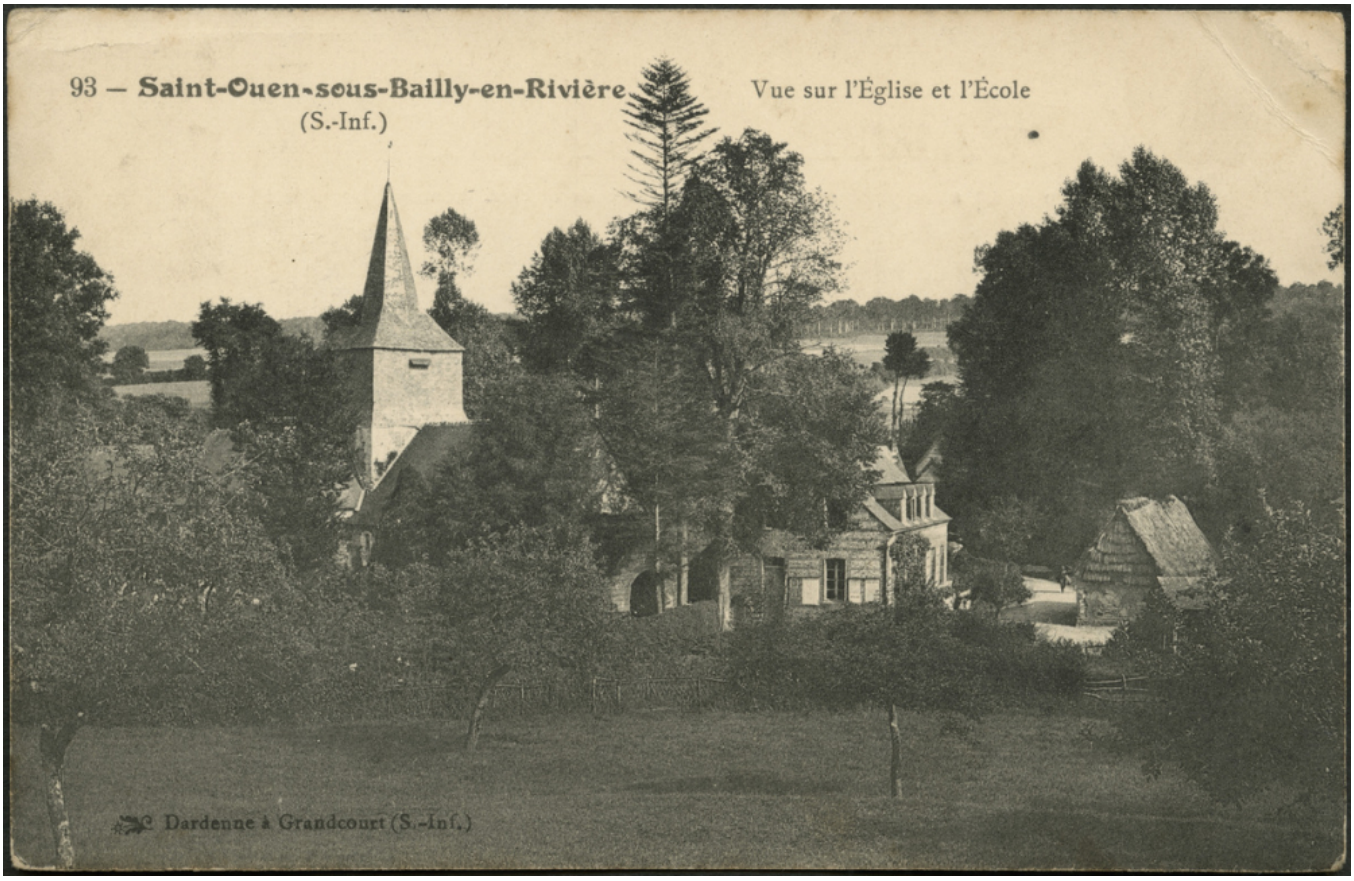
93 — Saint-Ouen-sous-Bailly-en-Rivière
(S.-Inf.)
Vue sur l'Église et l'École
Dardenne à Grandcourt (S.-Inf.)