Roubaix - Collège de jeunes Filles - Le Dortoir des Petites.
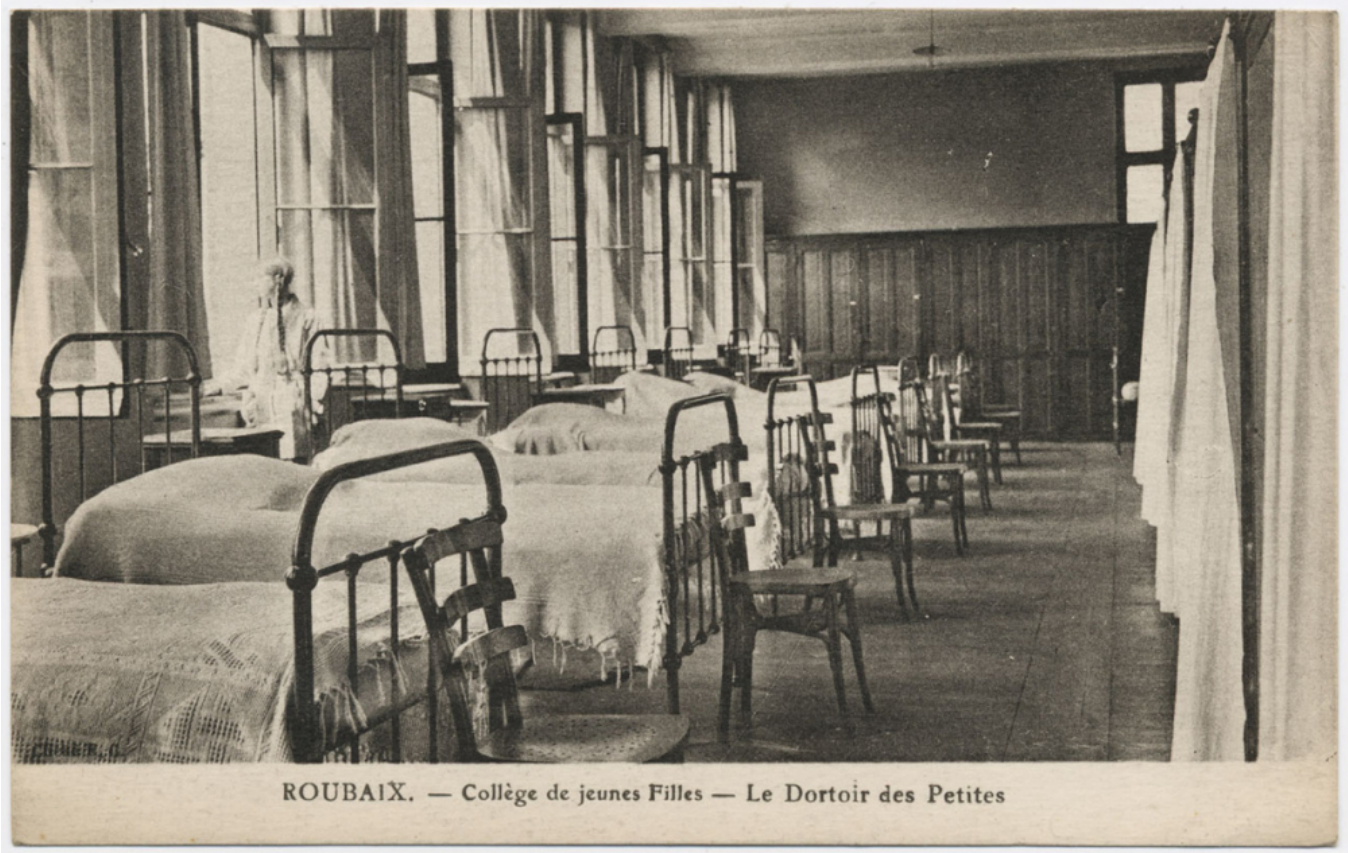
Numéro d'inventaire : 1985.00707.2
Type de document : carte postale
Date de création : 1920 (vers)
Description : Impression en noir et blanc
Notes : Bâtiments (int.). Lits de gauche avec chaise et chevet, lits de droite isolés par des rideaux. Fillette à la fenêtre.
Mots-clés : Mobilier scolaire : Lycées et collèges d'ens. général, internat et demi-pension
Filière : Classes élémentaires des lycées et collèges
Nom de la commune : Roubaix
Nom du département : Nord
Autres descriptions : Mention d'illustration
ill.