Arlequin mari' sa fille. Le petit roi des montagnes.

Numéro d'inventaire : 2008.00138
Type de document : image imprimée
Éditeur : Pellerin (Epinal)
Imprimeur : Pellerin
Période de création : 4e quart 19e siècle
Date de création : 1890 (vers)
Inscriptions :
• nom d'illustrateur inscrit : Kemp (C. R.), Job
• numéro : n° 3120
Description : Planche comportant des images de dimensions diverses en couleurs avec partition et texte.
Mesures : hauteur : 401 mm ; largeur : 297 mm
Notes : Illustration de "Arlequin mari' sa fille" et de "Le petit roi des montagnes." avec partition et texte de chaque chanson. Au dos, publicité pour "Au Gagne-Petit. 22, Rue du Pont-Neuf, 22. Alençon. Les fils P. Romet. Spécialité de Confections pour Hommes, Dames et Enfants."
Mots-clés : Images d'Epinal
Musique, chant et danse
Filière : aucune
Niveau : aucun
Autres descriptions : Langue : Français
Nombre de pages : 2
Mention d'illustration
ill. en coul.

IMAGERIE PELLERIN

ARLEQUIN mari' SA FILLE

IMAGERIE D'ÉPINAL, N° 3120

1er COUPLET

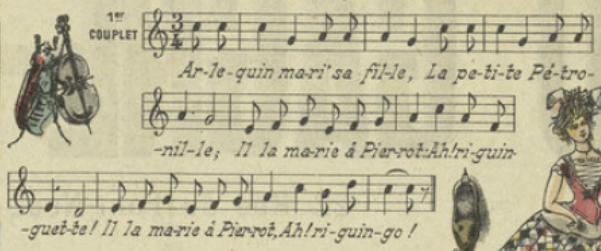

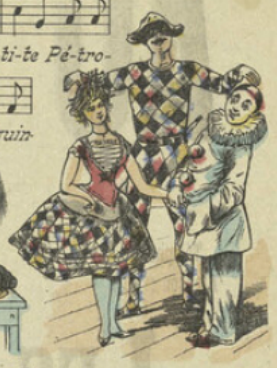

— 2me COUPLET —

Il lui donne en mariage
Du pain sec et du fromage,
Et du sel plein son sabot :
Ah! riguinguette!
Et du sel plein son sabot :
Ah! riguingo!

— 3me COUPLET —

Boiteux était le notaire,
Borgne était monsieur le maire,
Et l'adjoint était manchot :
Ah! riguinguette!
Et l'adjoint était manchot :
Ah! riguingo!

4me COUPLET

A ce joyeux hyménée
Assistait une nichée
De serins et de pierrots :
Ah! riguinguette!
De serins et de pierrots :
Ah! riguingo!

LE PETIT ROI DES MONTAGNES

— Ronde Franc-Comtoise —

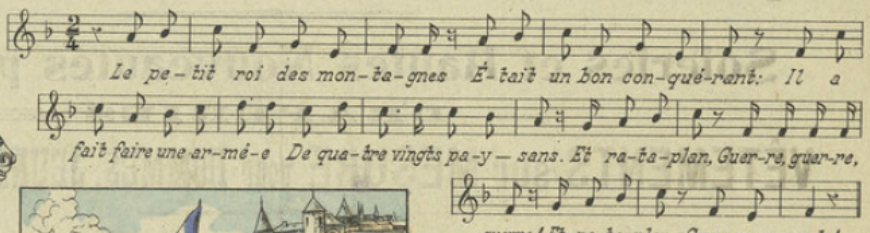

— 1er COUPLET —

Le petit roi des Montagnes
Était un bon conquérant :
Il a fait faire une armée
De quatre-vingts paysans.
Et rataplan,
Guerre, guerre, guerre!
Et rataplan,
Guerre au vent!

— 2me COUPLET —

Et pour aller en campagne,
Quatre canons de fer-blanc ;
Il les fit charger de raves
Pour nourrir son régiment.
Et rataplan, etc...

— 3me COUPLET —

Et suivi de demoiselles
Pour l'y servir d'officiers,
Il en fit de bell's, de belles,
Qu'il voulait toujours marcher.
Et rataplan, etc...

— 4me COUPLET —

Et les menant dans sa tente,
Pleine de gâteaux friands,
Ils en mangèr'nt chacun trente,
Pas un de moins, tout autant.
Et rataplan, etc...

— 5me COUPLET —

Et la guerre fut terminée,
Et revint tout glorieux
En n'ayant battu personne :
Tout le monde était joyeux.
Et rataplan, etc...