Ecole Normale de Garçons de Rouen.
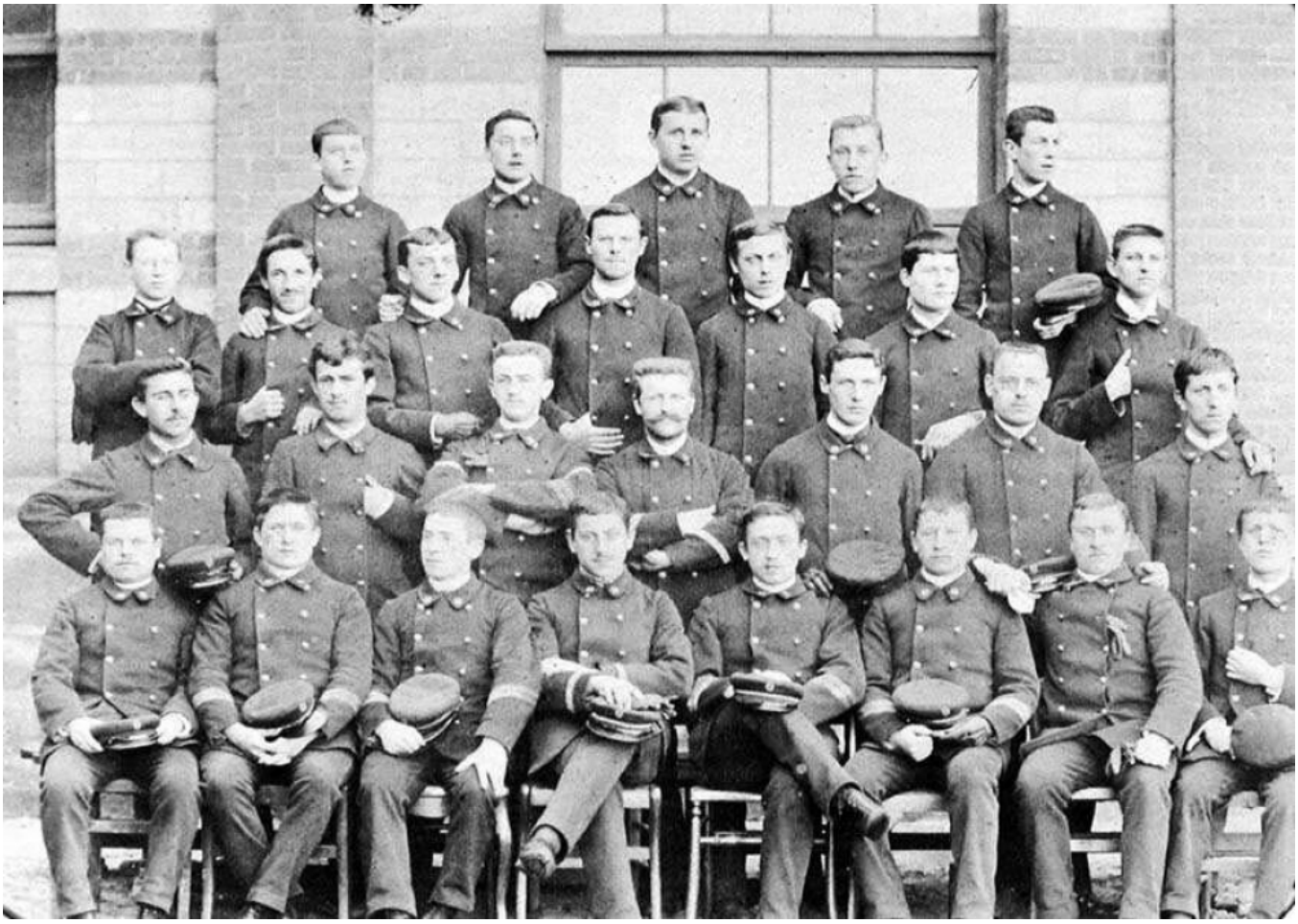
Numéro d'inventaire : 1978.05377
Type de document : photographie
Période de création : 4e quart 19e siècle
Date de création : 1893 (restituée)
Description : Epreuve photographique sous passe-partout en carton.
Mesures : hauteur : 289 mm ; largeur : 358 mm
Notes : Groupe de jeunes hommes en uniforme.
Mots-clés : Scènes dans les Écoles Normales Départementales
Filière : École normale d'instituteur et d'institutrice
Niveau : Supérieur
Nom de la commune : Rouen
Nom du département : Seine-Maritime
Autres descriptions : Langue : Français
Mention d'illustration
ill.