Propos I

ATTENTION : CETTE COLLECTION EST TEMPORAIREMENT INDISPONIBLE À LA CONSULTATION. MERCI DE VOTRE COMPRÉHENSION
Numéro d'inventaire : 2018.3.573
Auteur(s) : Alain
Maurice Savin
André Maurois
Type de document : livre
Éditeur : Gallimard
Imprimeur : Imprimerie L. Pélamourgue
Collection : Bibliothèque de la Pléiade
Inscriptions :
• lieu d'impression inscrit : Paris
• logo : nrf
Matériau(x) et technique(s) : papier
Description : Ouvrage en papier bible avec marque page en ruban jaune, avec une photographie d'Alain en 1ère de couverture.
Mesures : hauteur : 17,7 cm ; largeur : 11 cm (dimensions fermées)
largeur : 25,5 cm
Mots-clés : Philosophie, psychologie, sociologie
Utilisation / destination : pédagogie
Historique : Provenance: Centre d'Étude et de Recherche en Histoire de l'Éducation (Saint-Brieuc, Côtes d'Armor)
Représentations : figure :
Autres descriptions : Langue : Français
Nombre de pages : 1370 p.
Table des matières
Index
Préface
Avertissement
Dédicace : Légion d'honneur 1960 élèves Chevalier
Bibliographie : Notice chronologique biographique et bibliographique

ALAIN

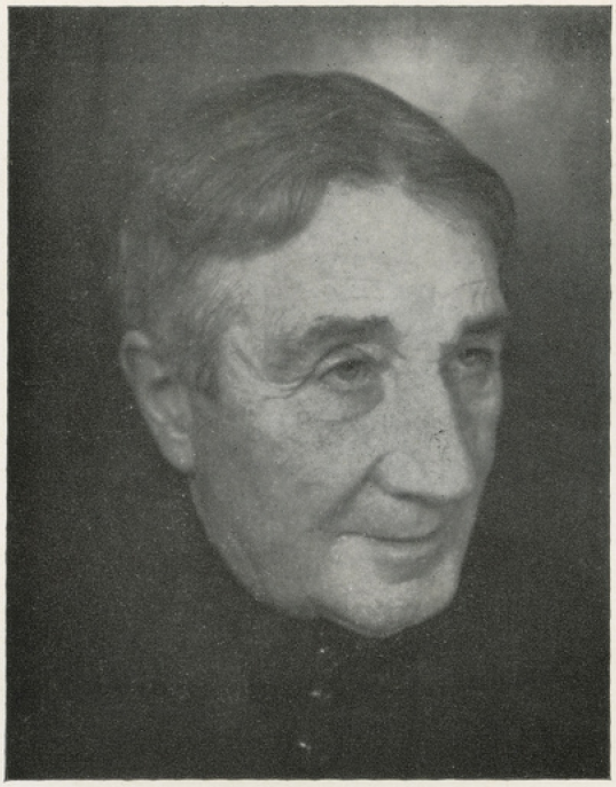

PROPOS

TEXTE PRÉSENTÉ AVEC UNE BIOGRAPHIE,
UNE BIBLIOGRAPHIE D'ALAIN
ET UNE TABLE ANALYTIQUE DES *PROPOS*

PAR

MAURICE SAVIN

PRÉFACE D'ANDRÉ MAUROIS
de l'Académie française

BIBLIOTHÈQUE *nrf* DE LA PLÉIADE