Laon - Ecole Normale des Instituteurs.
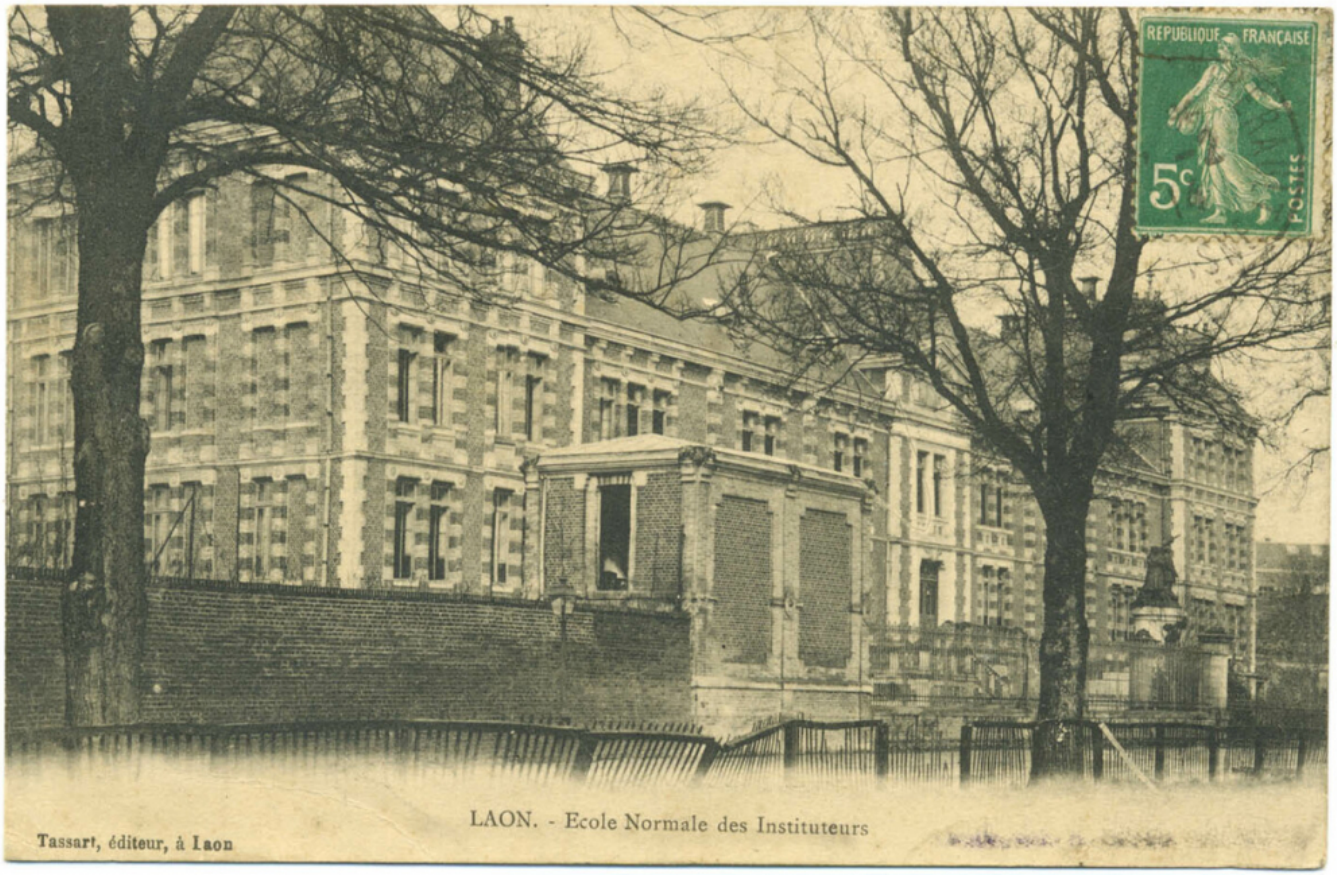
Numéro d'inventaire : 2000.00177
Type de document : carte postale
Éditeur : Tassart (Laon)
Date de création : 1914 (vers)
Description : Impression en noir et blanc
Notes : Bâtiments (ext.). Expédiée en février 1914.
Mots-clés : Bâtiments scolaires : Écoles normales
Filière : École normale d'instituteur et d'institutrice
Nom de la commune : Laon
Nom du département : Aisne
Autres descriptions : Langue : Français
Mention d'illustration
ill.