Ecole Saint-Henri, Marseille (Bouche du Rhône).
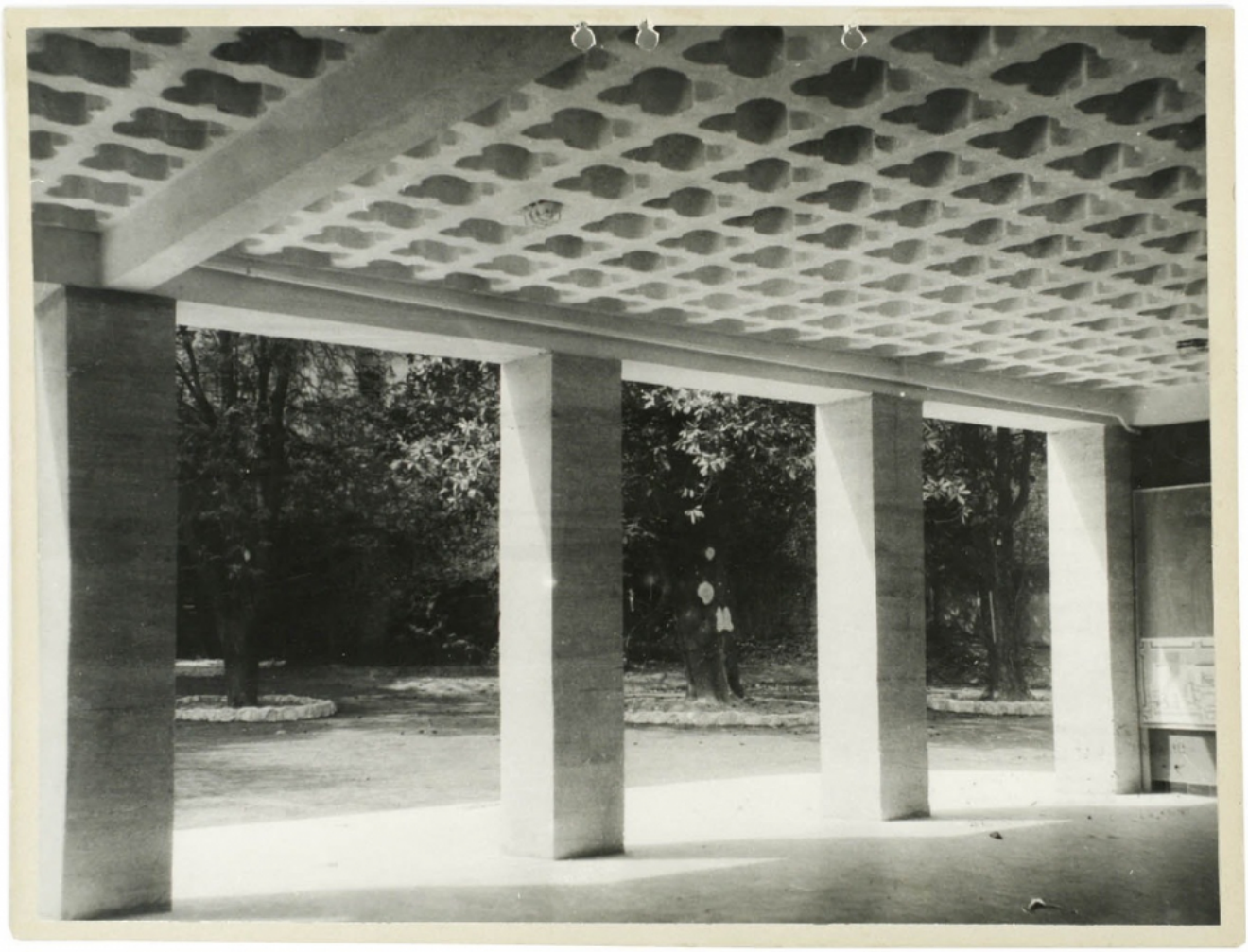
Numéro d'inventaire : 1979.14482
Type de document : photographie
Date de création : 1960 (vers)
Description : Epreuve photographique contrecollée sur carton, perforé. Au verso, papier kraft contrecollé.
Mesures : hauteur : 320 mm ; largeur : 420 mm
Notes : Mention dactylographiée sur l'étiquette en langue italienne, traduction au verso du support en langue française
Mots-clés : Bâtiments scolaires : Écoles primaires
Filière : École primaire élémentaire
Niveau : Élémentaire
Nom de la commune : Marseille
Nom du département : Bouches-du-Rhône
Autres descriptions : Langue : Français
Mention d'illustration
ill.