Institution St-Joseph de Villedieu. (Manche). Album - Souvenir. 1926-27.
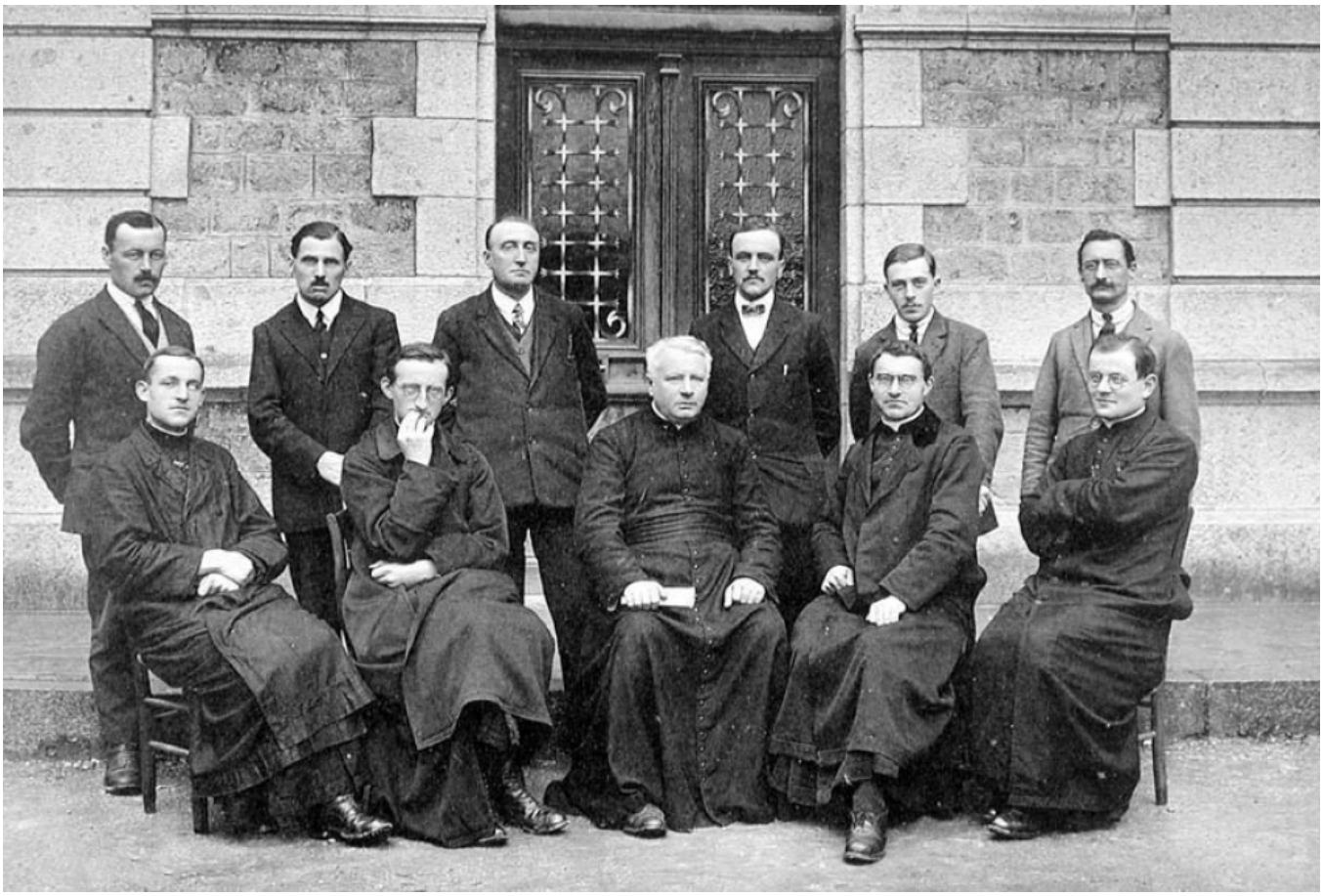
Numéro d'inventaire : 1978.01333.4
Type de document : photographie
Éditeur : Tourte (H.) & Petitin (M.) (53 Rue Gide Levallois / Paris)
Date de création : 1927
Description : Recueil de huit feuillets entre lesquels sont intercalées des feuilles de papier de soie. Couverture cartonnée. Impression noir et blanc.
Mesures : hauteur : 19 mm ; largeur : 28 mm
Notes : Les Professeurs.
Mots-clés : Scènes scolaires dans les lycées et collèges de garçons
Bâtiments scolaires : Lycées et collèges d'enseignement général
Filière : Institutions privées
Niveau : non précisée
Nom de la commune : Villedieu-les-Poêles
Nom du département : Manche
Autres descriptions : Langue : Français
Nombre de pages : n.p.
Mention d'illustration
ill.