De la guerre à la paix par le droit. II - La société des nations et son oeuvre. Th. Ruyssen, secrétaire gal de l'Union des associations pour la S.D.N.

Numéro d'inventaire : 0003.00992.17
Type de document : plaque de vue sur verre photographique
Éditeur : Collection de la Paix par le Droit (10 rue Monjardin Nîmes)
Date de création : 1925 (restituée)
Collection : E - Divers
Description : Positif sur verre
Mesures : hauteur : 85 mm ; largeur : 100 mm
Notes : Vue extraite d'une série diffusée par le Musée pédagogique. Se reporter à la brochure descriptive de la série : 3-992-28.
Mots-clés : Diapositives et films fixes, vues sur verre pour projection lumineuse
Instruction civique, secourisme et prévention routière
Filière : aucune
Niveau : aucun
Autres descriptions : Langue : Français
Mention d'illustration
ill.

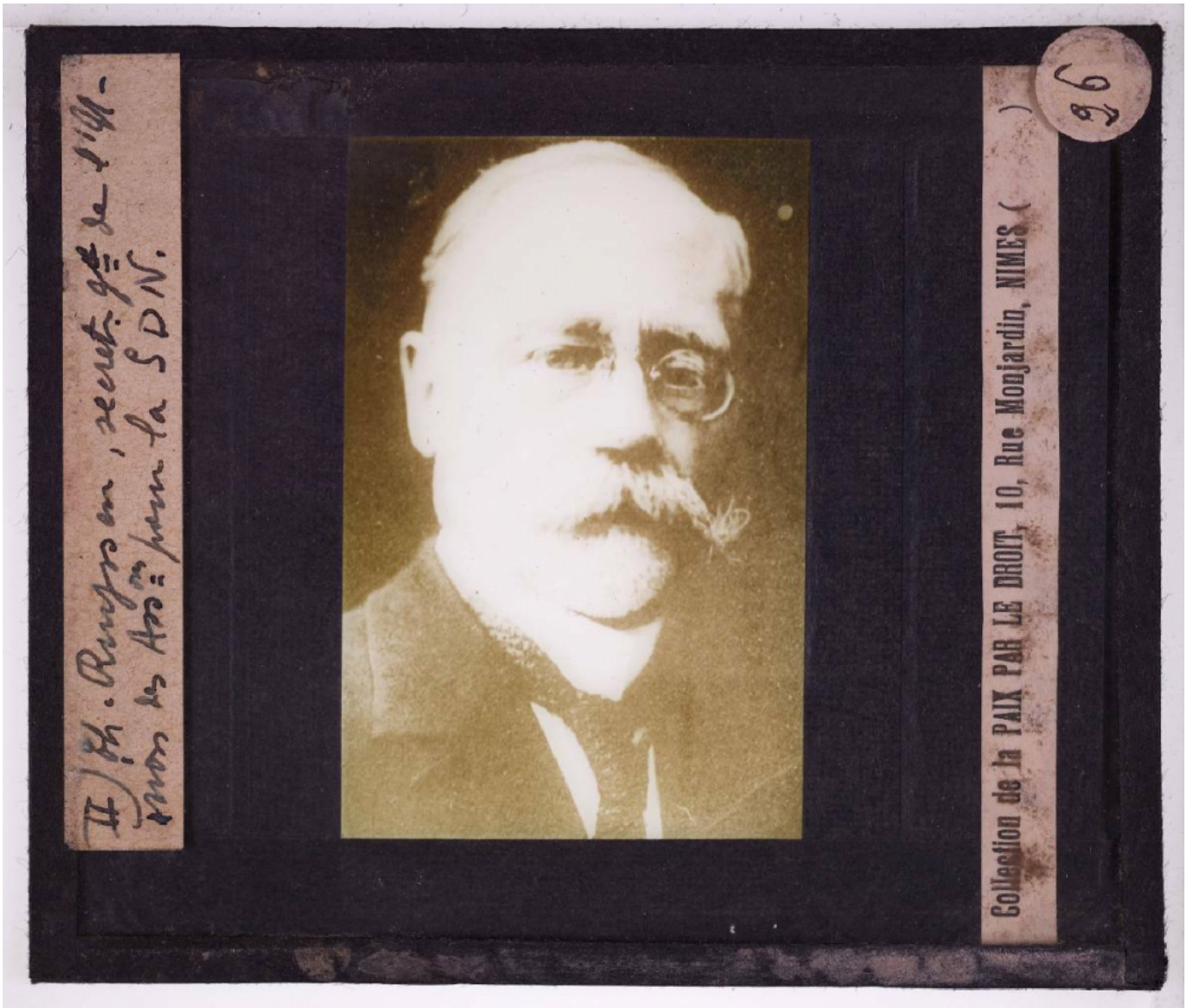
Collection de la PAIX PAR LE DROIT, 10, Rue Monjardin, NIMES (
96