3 - Saint-Germain-en-Laye - Villa Scolaire du VIIe Arrondissement de Paris - Le Dortoir.
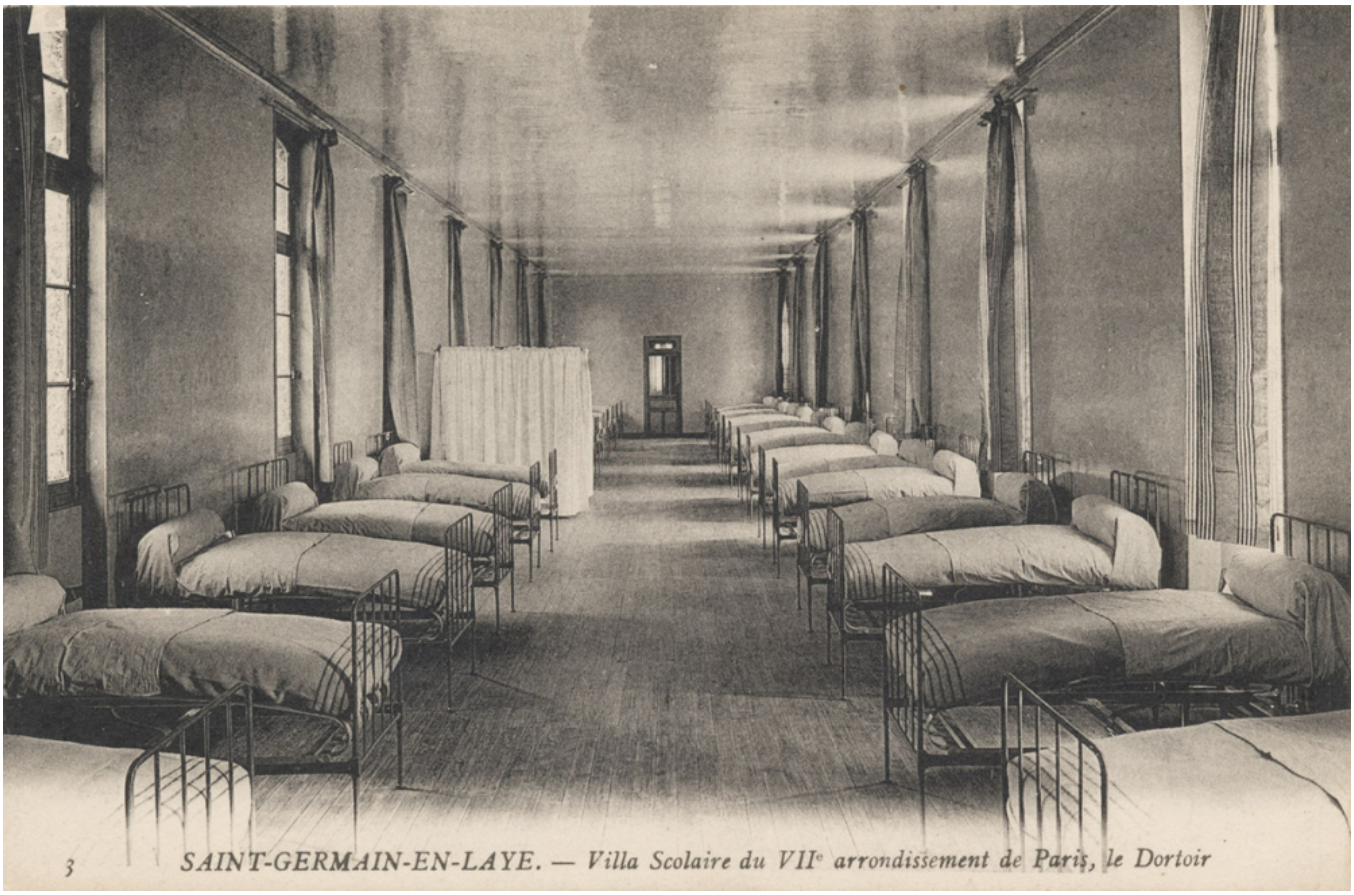
Numéro d'inventaire : 1982.00503.1
Type de document : carte postale
Date de création : 1910 (vers)
Description : Impression en noir et blanc
Notes : Bâtiments (int.): 2 rangées de lits, celui du surveillant entouré de rideaux.
Mots-clés : Mobilier scolaire : Écoles primaires
Filière : École primaire élémentaire
Nom de la commune : Saint-Germain-en-Laye
Nom du département : Yvelines
Autres descriptions : Langue : Français
Mention d'illustration
ill.
Lieux : Yvelines, Saint-Germain-en-Laye