# Institution Notre-Dame. Valenciennes. 1933-1934.
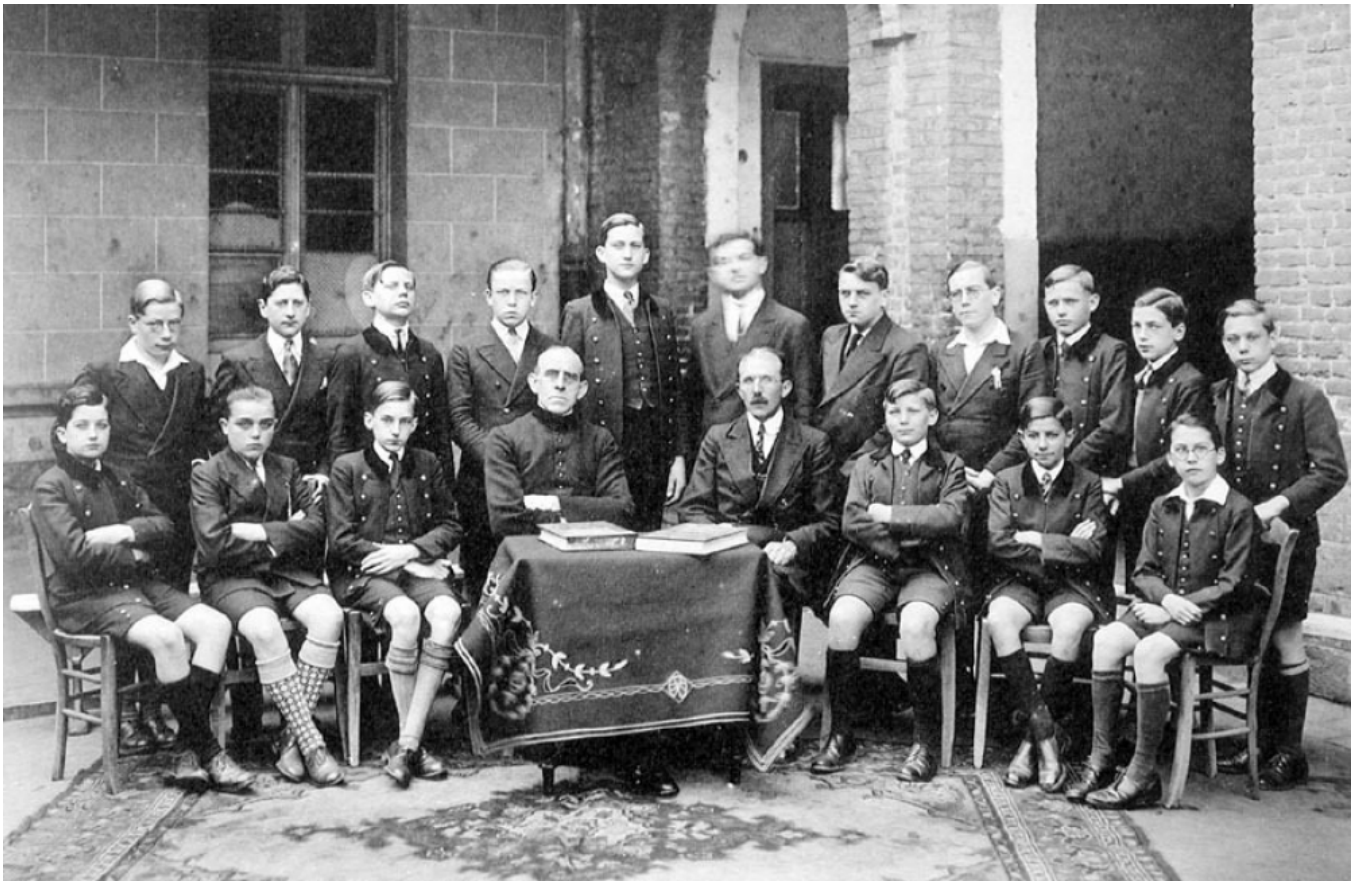
**Numéro d'inventaire** : 1978.01325.10
**Type de document** : photographie
**Éditeur** : Tourte (H.) & Petitin (M.) (53, Rue Gide Levallois / Paris)
**Date de création** : 1934
**Description** : Impression en noir et blanc insérée dans un recueil de 12 feuillets entre lesquels sont intercalées des feuilles de papier de soie. Couverture agrafée en papier cartonné blanc jauni.
**Mesures** : hauteur : 195 mm ; largeur : 285 mm
**Notes** : Classes de Quatrième B.
**Mots-clés** : Scènes scolaires dans les lycées et collèges de garçons
**Filière** : Institutions privées
**Niveau** : 4ème
**Nom de la commune** : Valenciennes
**Nom du département** : Nord
**Autres descriptions** : Langue : Français
Nombre de pages : n.p.
ill.
**Lieux** : Nord, Valenciennes