

# L'Organisation de l'enseignement en France.

**Numéro d'inventaire** : 2012.01806

**Type de document** : livre

**Éditeur** : Centre national de documentation pédagogique. Musée pédagogique (29 rue d'Ulm, Paris 5e Paris)

**Imprimeur** : Société Parisienne d'Imprimerie

**Date de création** : 1952 (vers)

**Collection** : La Documentation Française. Recueils et monographies

**Description** : Livre broché grand format.

**Mesures** : hauteur : 270 mm ; largeur : 210 mm

**Notes** : Étude rédigée à la demande du Ministère de l'Éducation nationale, établie par les soins du Centre national de documentation pédagogique avec le concours des services intéressés. Liste des ouvrages de la même collection avant la p. de titre.

**Mots-clés** : Etudes, statistiques, enquêtes relatives au système éducatif

**Filière** : aucune

**Niveau** : aucun

**Autres descriptions** : Langue : Français

Nombre de pages : 114

ill.

Sommaire : Sommaire.

*recueils et monographies*

*L'ORGANISATION  
de  
L'ENSEIGNEMENT  
en France*

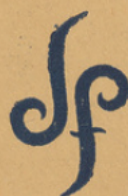

*LA DOCUMENTATION FRANÇAISE*





L'école de Suresnes.



Groupe scolaire Jules-Ferry  
à Maisons-Alfort.

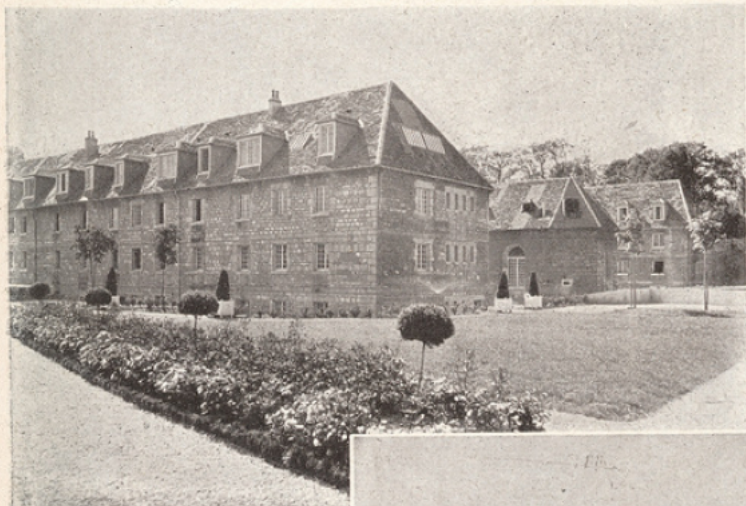

L'Ecole Normale de Besançon.

L'ENSEIGNEMENT PRIMAIRE



Groupe scolaire  
de la rue Keller  
à Paris.





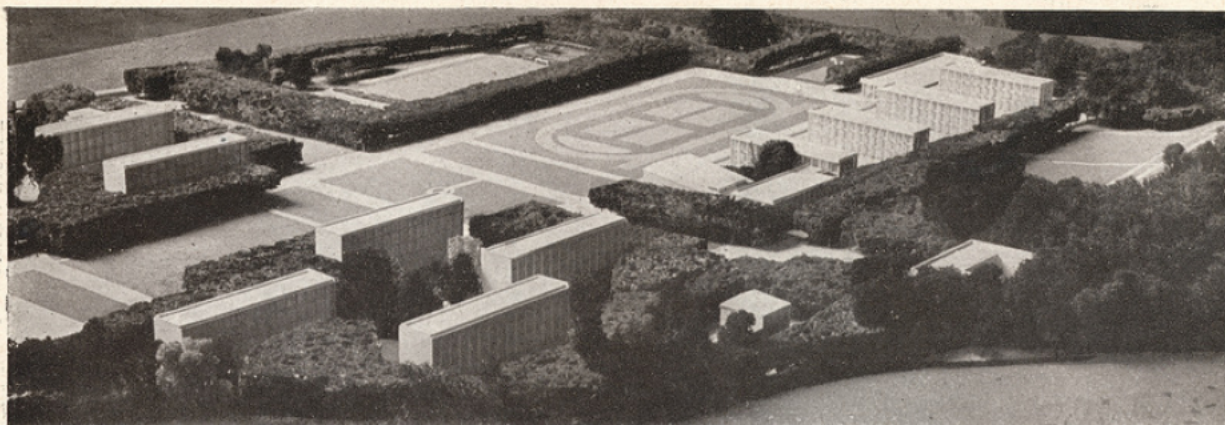

Maquette d'un lycée en construction à Toulouse

L'ENSEIGNEMENT SECONDAIRE



Lycée Camille-Sée à Paris.

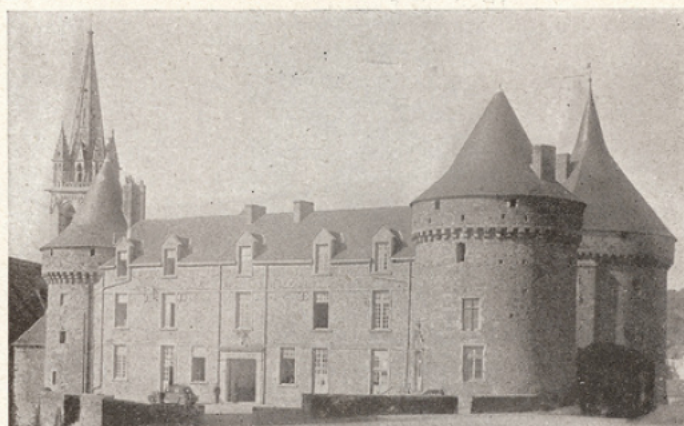

Le Collège classique de Sillé-le-Guillaume

Internat du Lycée d'Alger.



