Collège et Ecole Primaire Supérieure de Jeunes Filles - Morlaix.
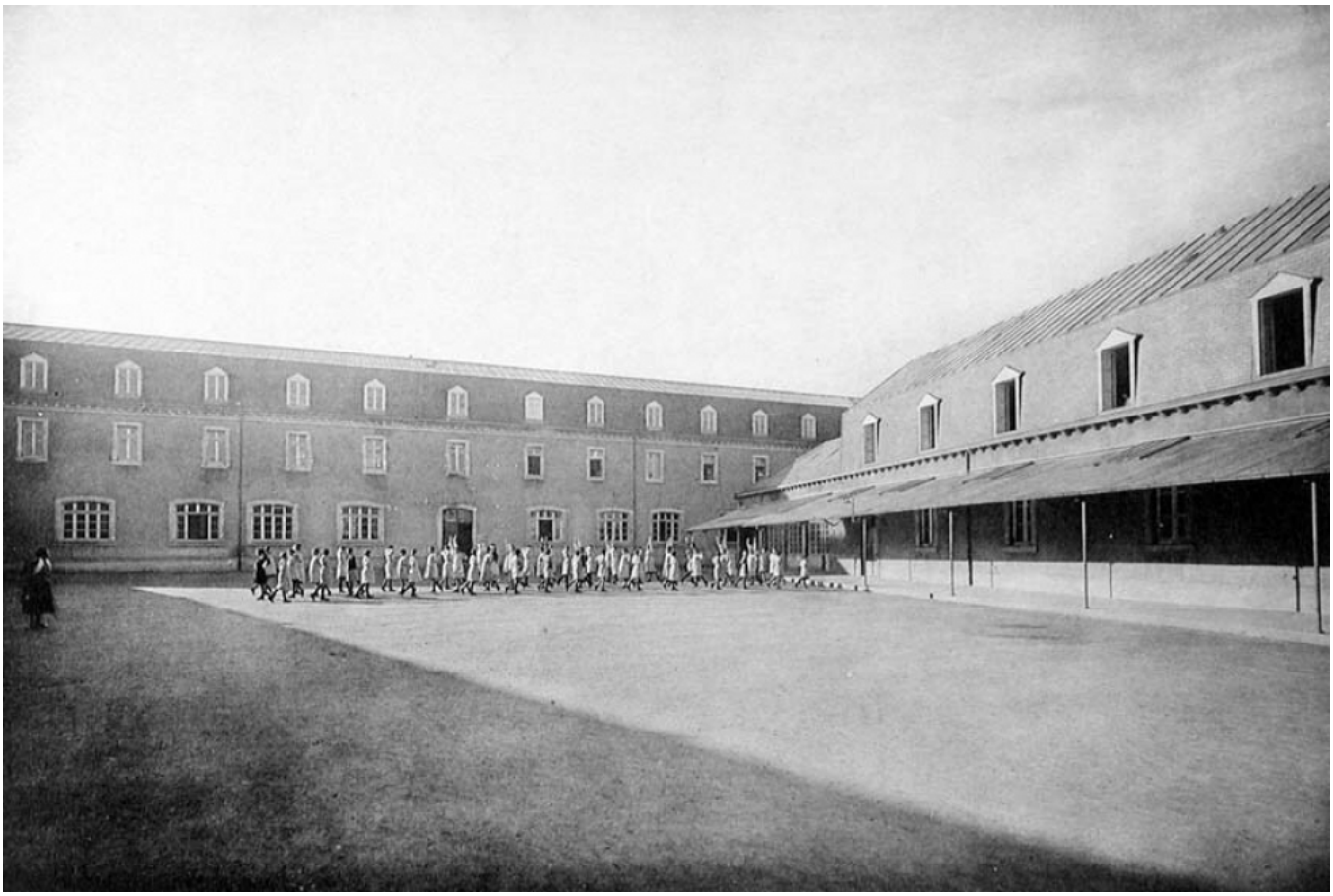
Numéro d'inventaire : 1978.01230.3
Type de document : photographie
Éditeur : Tourte (H.) & Petitin (M.) (53 Rue Gide Levallois / Paris)
Date de création : 1930 (vers)
Description : Recueil de six feuillets entre lesquels sont intercalées des feuilles de papier de soie. Couverture cartonnée bleue. Impression noir et blanc.
Mesures : hauteur : 19 mm ; largeur : 28 mm
Notes : La grande Cour.
Mots-clés : Bâtiments scolaires : Lycées et collèges d'enseignement général
Filière : Post-élémentaire
Niveau : non précisée
Nom de la commune : Morlaix
Nom du département : Finistère
Autres descriptions : Langue : Français
Nombre de pages : n.p.
Mention d'illustration
ill.