Collège de Normandie - Clères. 1930 - 1931.
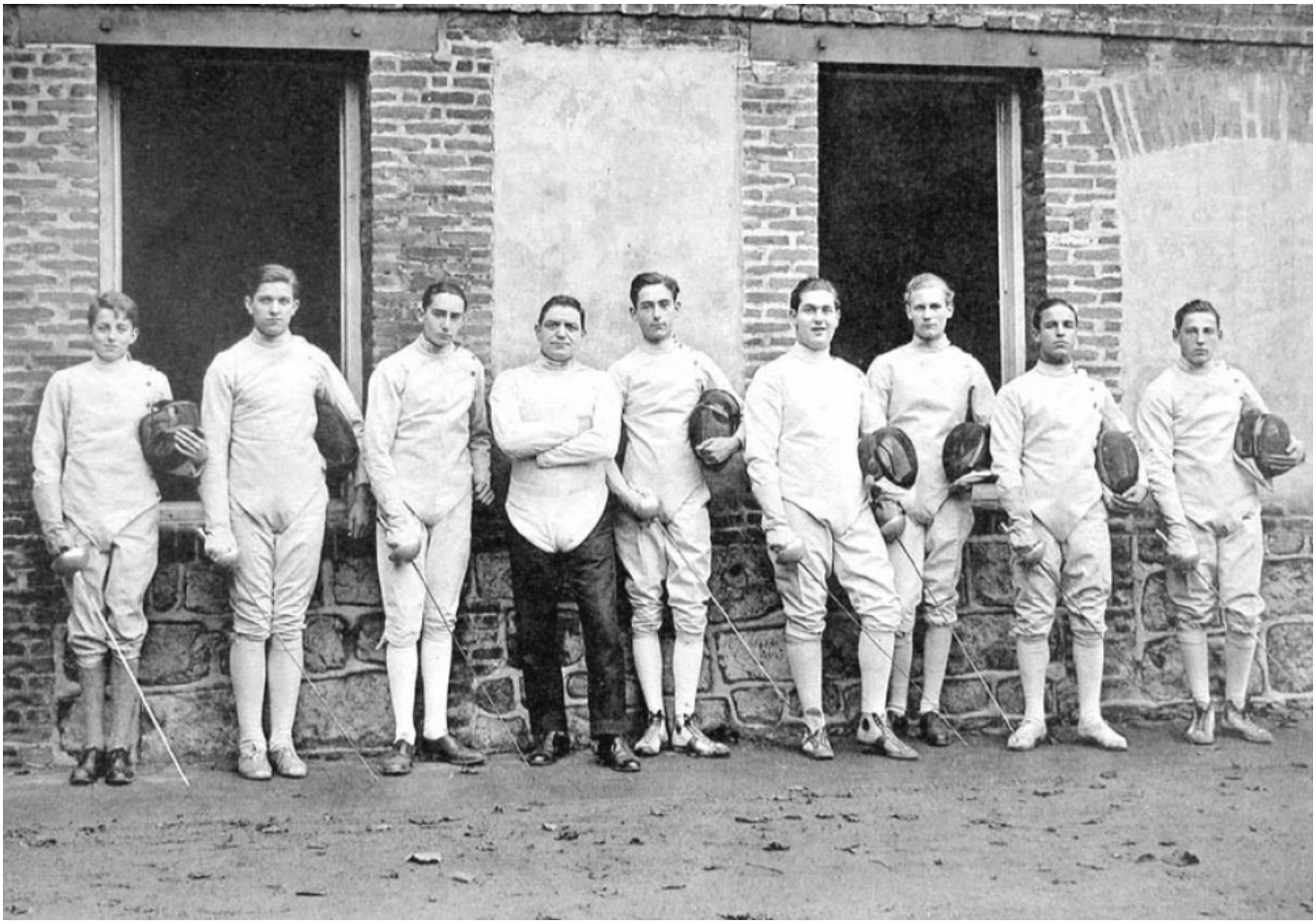
Numéro d'inventaire : 1978.01123.23
Type de document : photographie
Éditeur : David (J.) & Vallois (E.) (99, Rue de Rennes Paris)
Date de création : 1931
Description : Impression Sépia insérée dans un recueil de 14 feuillets entre lesquels sont intercalées des feuilles de papier de soie. Couverture agrafée en papier cartonné marbré.
Mesures : hauteur : 220 mm ; largeur : 275 mm
Notes : Les Escrimeurs de l'Équipe.
Mots-clés : Scènes scolaires dans les lycées et collèges de garçons
Éducation physique et sportive
Filière : Lycée et collège classique et moderne
Niveau : non précisée
Nom de la commune : Clères
Nom du département : Seine-Maritime
Autres descriptions : Langue : Français
Nombre de pages : n.p.
Mention d'illustration
ill.