

L'enseignement aux Etats-Unis. L'école nationale d'Oswego. Laboratoire de zoologie. Laboratoire de chimie.

Numéro d'inventaire : 1979.03635

Auteur(s) : Pierre Émile Tilly

Type de document : image imprimée

Période de création : 4e quart 19e siècle

Date de création : 1894 (restituée)

Collection : La Nature

Description : gravures de presse d'après gravure sur bois feuilles découpées et collées sur carton

Mesures : hauteur : 410 mm ; largeur : 252 mm

Notes : Scènes scolaires à l'école nationale d'Oswego. Laboratoire de zoologie. Laboratoire de chimie. écriture manuscrite : "3 février 1894" signature dans la gravure : "E. Tilly sc." Pierre Émile Tilly (1837-1909) : graveur sur bois, fils de Léopold Alexis Tilly, élève de son père et de Best, Cosson et Smeeton, cousin germain d'Auguste T. dont il était l'associé. Signe E.A. Tilly ou AE. T. avec son cousin. Oswego, ville américaine, État du Kansas.

Mots-clés : Scènes scolaires à l'université et dans les grandes écoles

Enseignement à l'étranger (sauf anciennes colonies)

Filière : Grandes écoles

Niveau : Supérieur

Nom de la commune : Oswego

Autres descriptions : Langue : Français

ill.

Lieux : Oswego

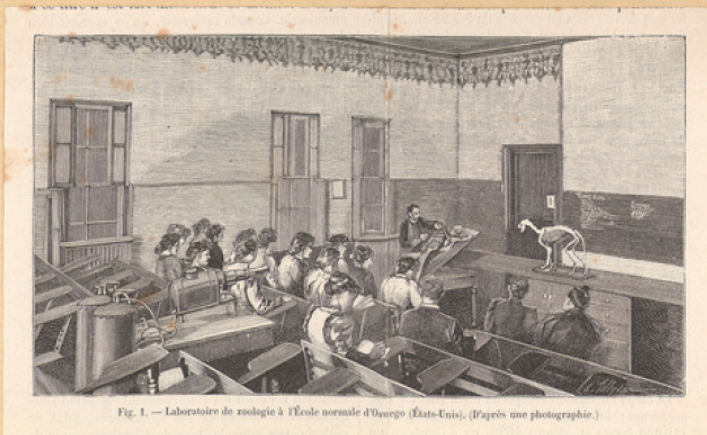

Fig. 1. — Laboratoire de zoologie à l'École normale d'Oswego (États-Unis). (D'après une photographie.)



Fig. 2. — Laboratoire de chimie à l'École normale d'Oswego (États-Unis). (D'après une photographie.)

LA NATURE. 3 février 1894. 155

L'ENSEIGNEMENT AUX ÉTATS-UNIS. L'ÉCOLE NATIONALE D'OSWEGO

