

La Traction électrique. Tramway électrique de Tours.

Numéro d'inventaire : 0003.00642.15

Type de document : plaque de vue sur verre photographique

Éditeur : Projections Molteni, Radiguet & Massiot

Période de création : 1er quart 20e siècle

Date de création : 1900 (restituée)

Collection : D- Sciences sociales

Description : Positif sur verre

Mesures : hauteur : 85 mm ; largeur : 100 mm

Notes : Vue extraite d'une série diffusée par le Musée pédagogique. Se reporter à la brochure descriptive de la série : 3-642-22.

Mots-clés : Diapositives et films fixes, vues sur verre pour projection lumineuse
Leçons de choses et de sciences (élémentaire)

Filière : aucune

Niveau : aucun

Nom de la commune : Tours

Nom du département : Indre-et-Loire

Autres descriptions : Langue : Français
ill.

Lieux : Indre-et-Loire, Tours

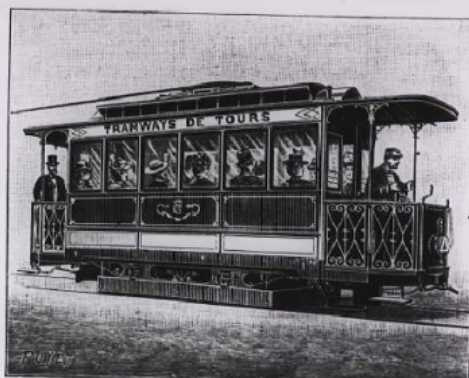

— Les tramways électriques à Tours.

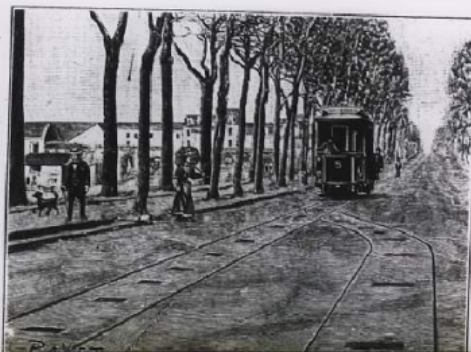

RM

N°

432
15

Tramway électrique
de Tours