Institution St-Eugène - Aurillac - 1938.
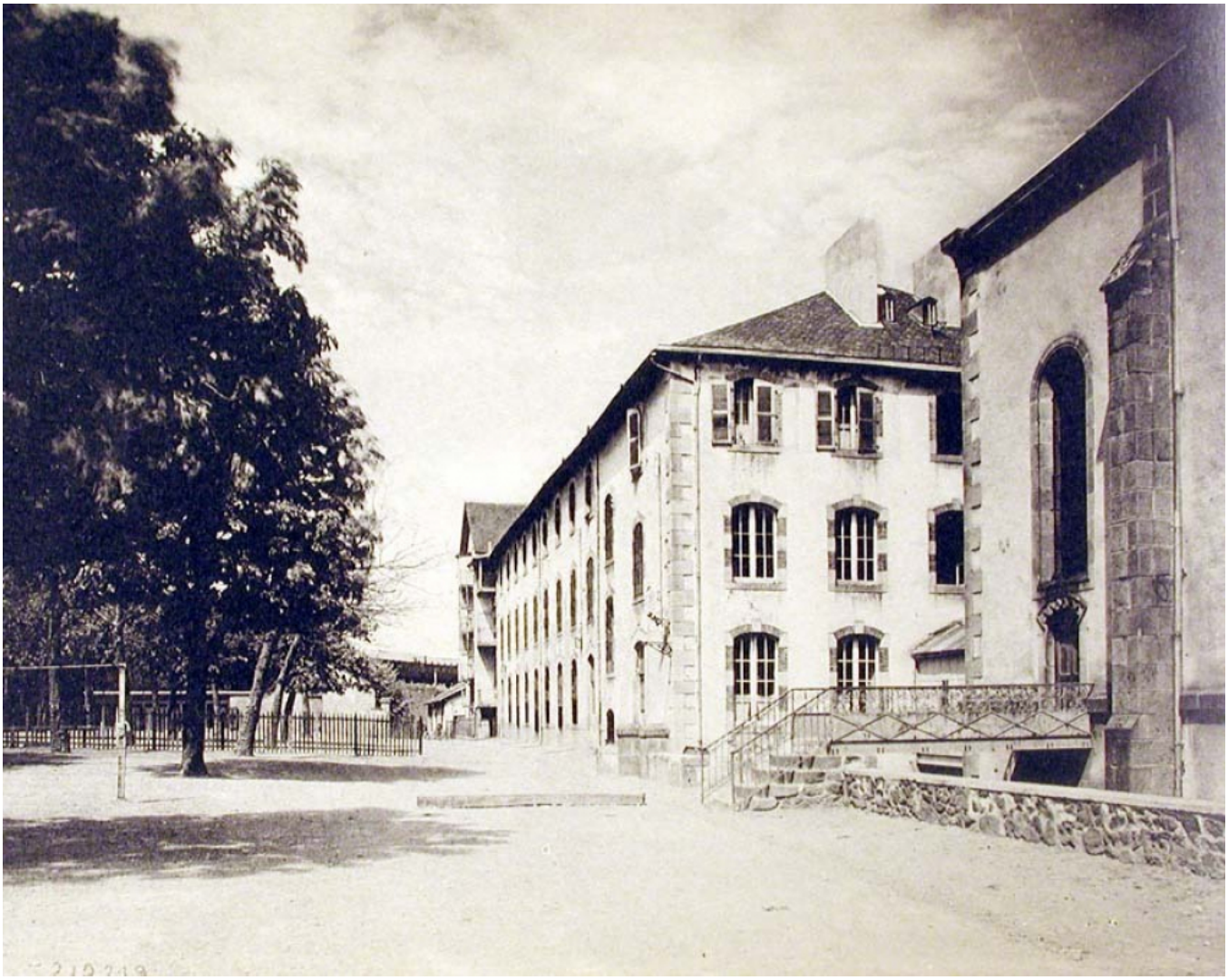
Numéro d'inventaire : 1978.01038.27
Type de document : photographie
Éditeur : Tourte (H.) & Petitin (M.) (53 Rue Gide Levallois / Paris)
Date de création : 1938
Description : Recueil de douze feuillets entre lesquels sont intercalées des feuilles de papier de soie. Couverture cartonnée marbrée marron . Impression noir et blanc.
Mesures : hauteur : 195 mm ; largeur : 280 mm
Notes : Cour des Grands et des Petits.
Mots-clés : Scènes scolaires dans les lycées et collèges de garçons
Bâtiments scolaires : Lycées et collèges d'enseignement général
Filière : Institutions privées
Niveau : aucun
Nom de la commune : Aurillac
Nom du département : Cantal
Autres descriptions : Langue : Français
Nombre de pages : n.p.
Mention d'illustration
ill.