2 - Longueau - La Mairie - L'Ecole.
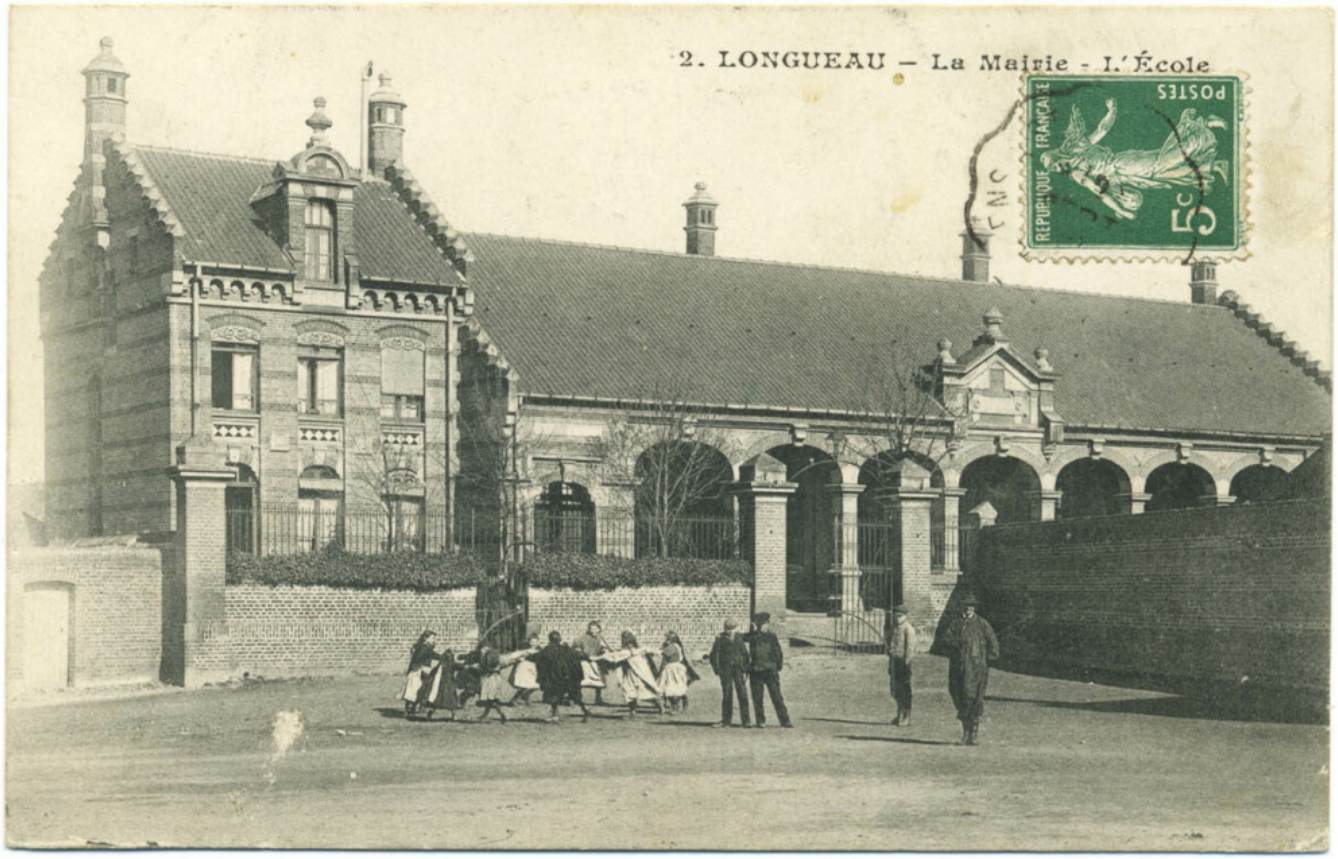
Numéro d'inventaire : 1991.00531
Type de document : carte postale
Éditeur : Caron (Léon) (Amiens)
Date de création : 1908 (vers)
Description : Impression en noir et blanc
Notes : Ronde devant la grille. Expédiée en septembre 1908.
Mots-clés : Bâtiments scolaires : Écoles primaires
Loisirs et distractions (dont pratiques de lecture)
Filière : École primaire élémentaire
Nom de la commune : Longueau
Nom du département : Somme
Autres descriptions : Langue : Français
ill.
Lieux : Somme, Longueau