Criquetot-L'Esneval : Ecole Communale de Garçons
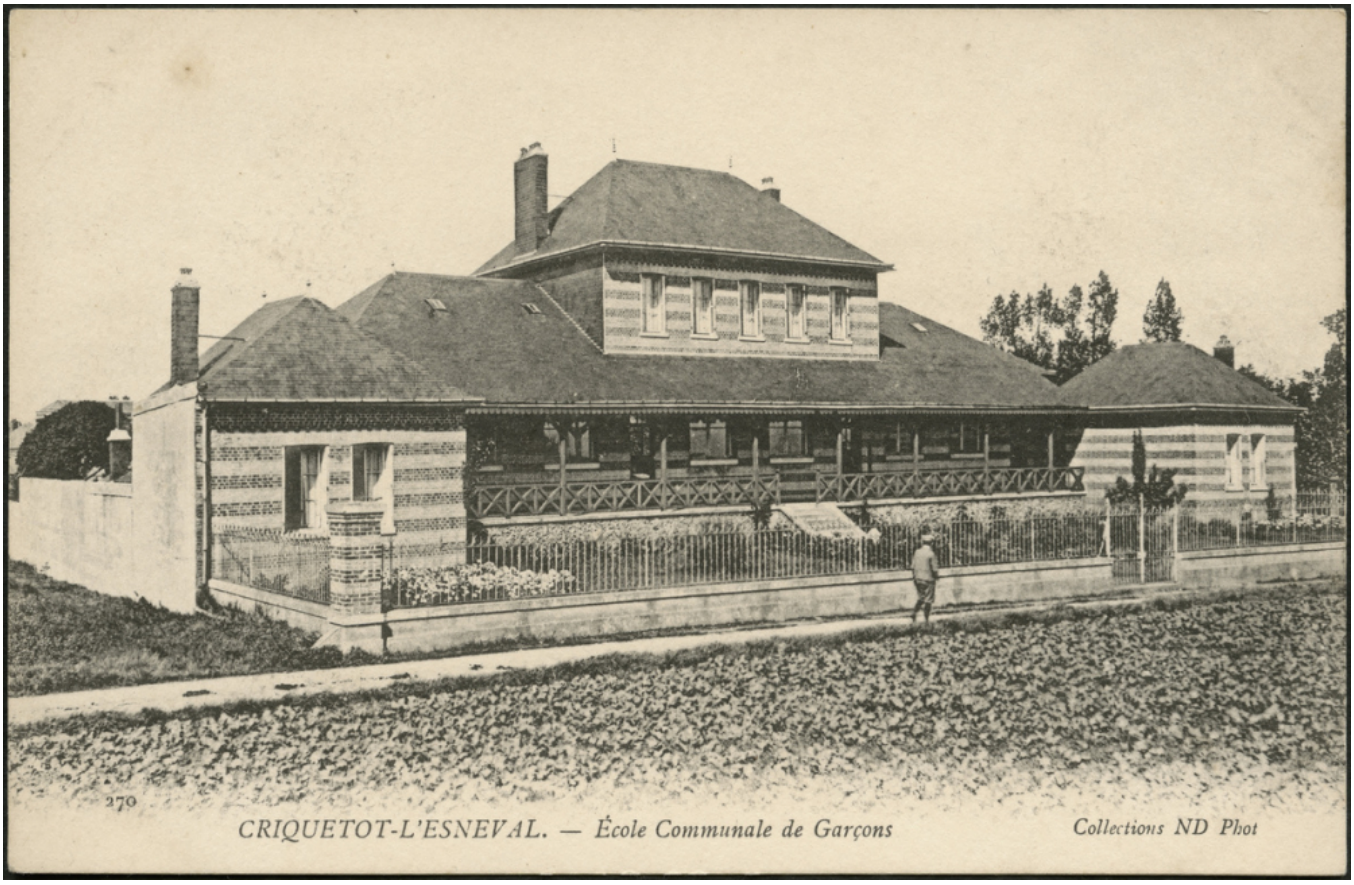
Numéro d'inventaire : 2016.41.243
Auteur(s) : Neurdein frères
Type de document : carte postale
Période de création : 1ère moitié 20e siècle
Collection : ND
Matériau(x) et technique(s) : papier noir et blanc
Description : Carte postale au format paysage.
Mesures : hauteur : 9,1 cm ; largeur : 14,1 cm
Notes : Photographie représentant la façade d'un large bâtiment (école communale de garçons) ceint d'un muret en briques surmonté d'une grille. Sur le chemin qui longe la grille, on aperçoit un homme qui marche.
Mots-clés : Bâtiments scolaires : Écoles primaires
Filière : École primaire élémentaire
Lieu(x) de création : Criquetot-l'Esneval
Représentations : vue d'architecture : école primaire