6092 - Bezons - La Mairie et les Ecoles.
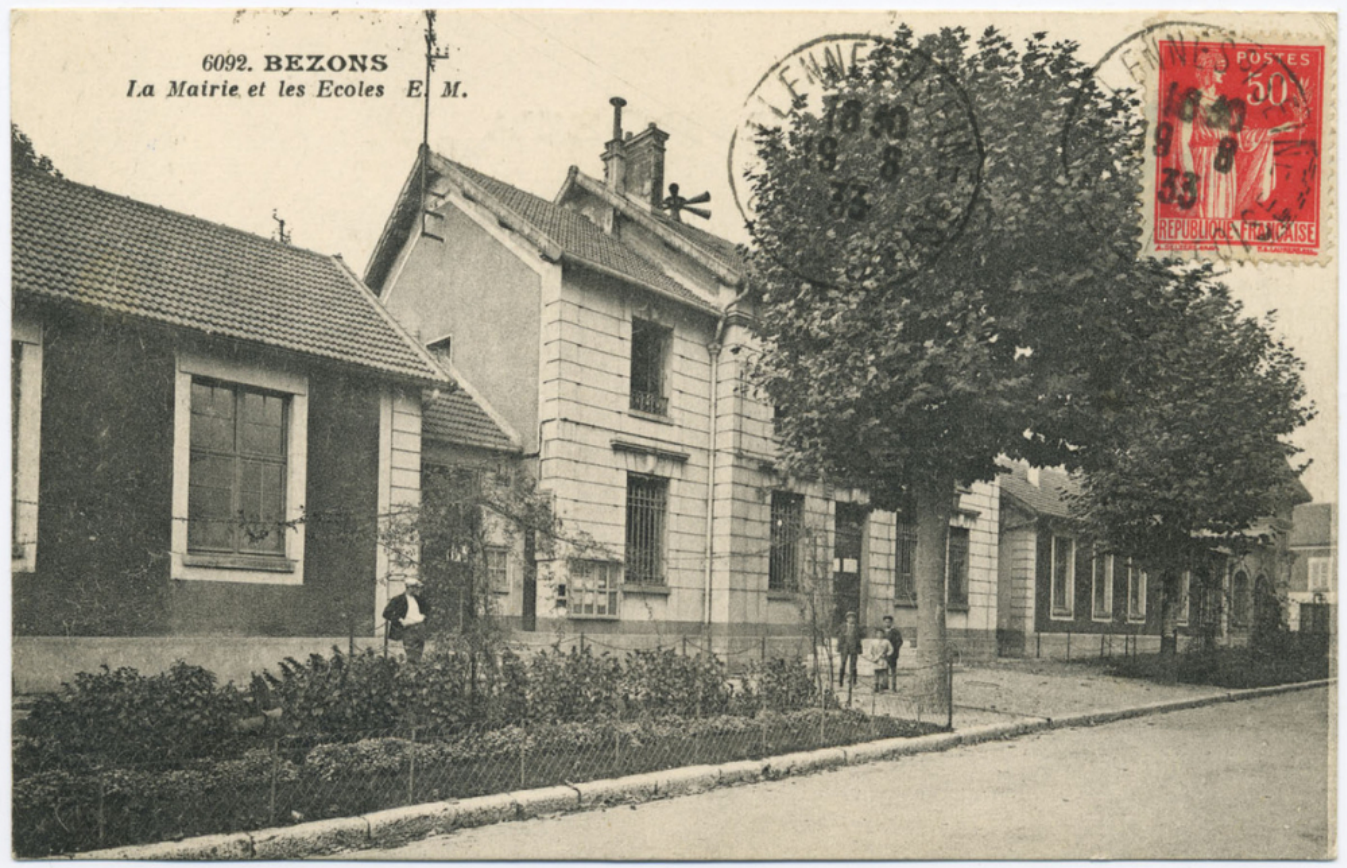
Numéro d'inventaire : 1991.00298
Type de document : carte postale
Éditeur : Malcuit Anciens Etablissements (Paris)
Date de création : 1933 (vers)
Description : Impression en noir et blanc
Notes : Bâtiments (ext.). Expédiée en août1933.
Mots-clés : Bâtiments scolaires : Écoles primaires
Filière : École primaire élémentaire
Nom de la commune : Bezons
Nom du département : Val d'Oise
Autres descriptions : Mention d'illustration
ill.