Cany : Ecole des Filles et Champ de Foire
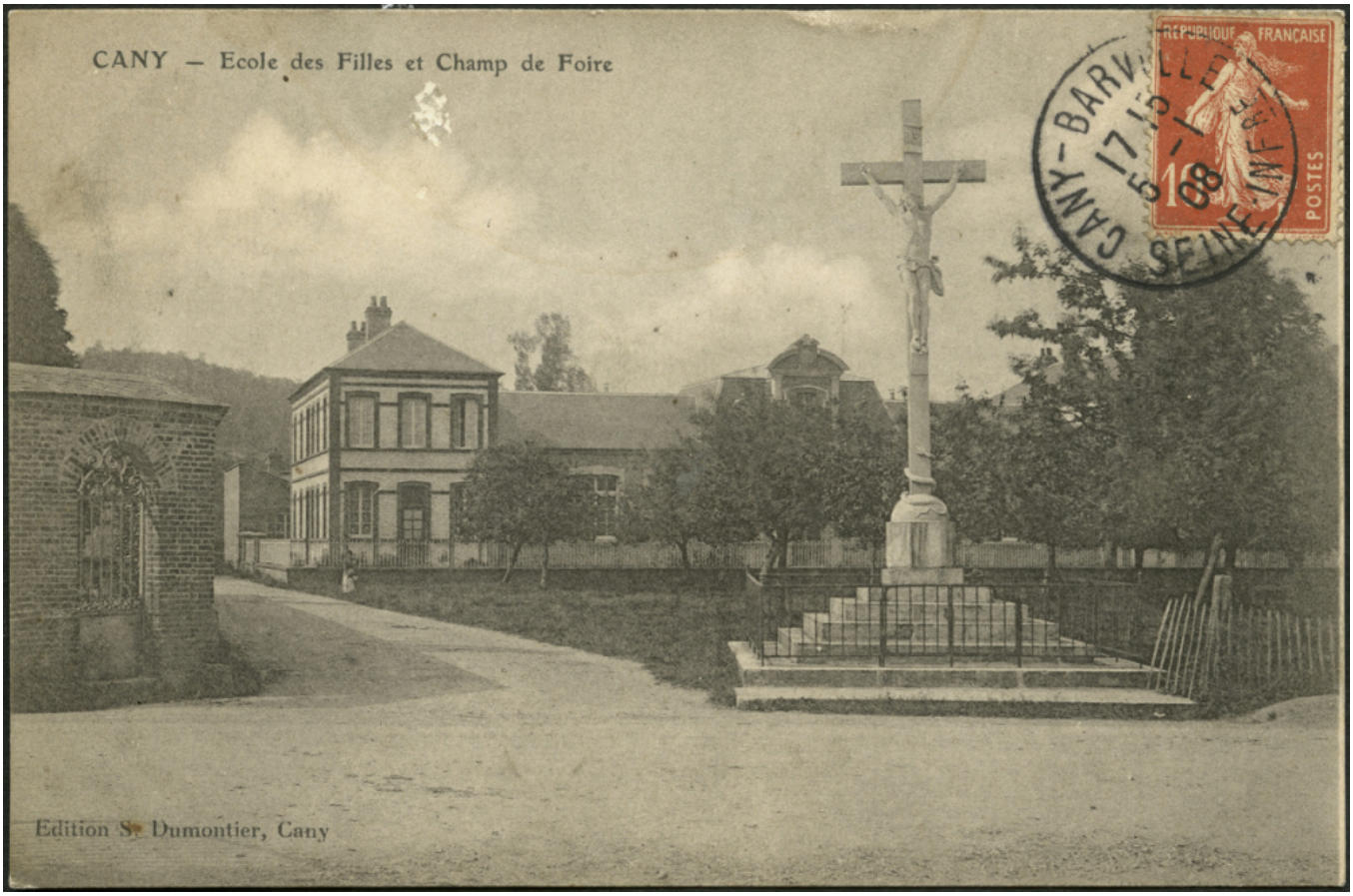
Numéro d'inventaire : 2016.41.211
Auteur(s) : S. Dumontier
Type de document : carte postale
Période de création : 1er quart 20e siècle
Date de création : 1908 (restituée)
Inscriptions :
• lieu d'édition inscrit : Cany
Matériau(x) et technique(s) : papier noir et blanc
Description : Carte postale au format paysage.
Mesures : hauteur : 9 cm ; largeur : 13,7 cm
Notes : Photographie représentant une place de village au centre de laquelle se dresse un calvaire; on aperçoit l'école des filles plus loin.
Date restituée d'après l'émission du timbre poste (semeuse camée 10 cts rouge) et la date du tampon.
Mots-clés : Bâtiments scolaires : Écoles primaires
Filière : École primaire élémentaire
Lieu(x) de création : Cany-Barville
Représentations : vue d'architecture : école primaire