Varengeville : La Mairie
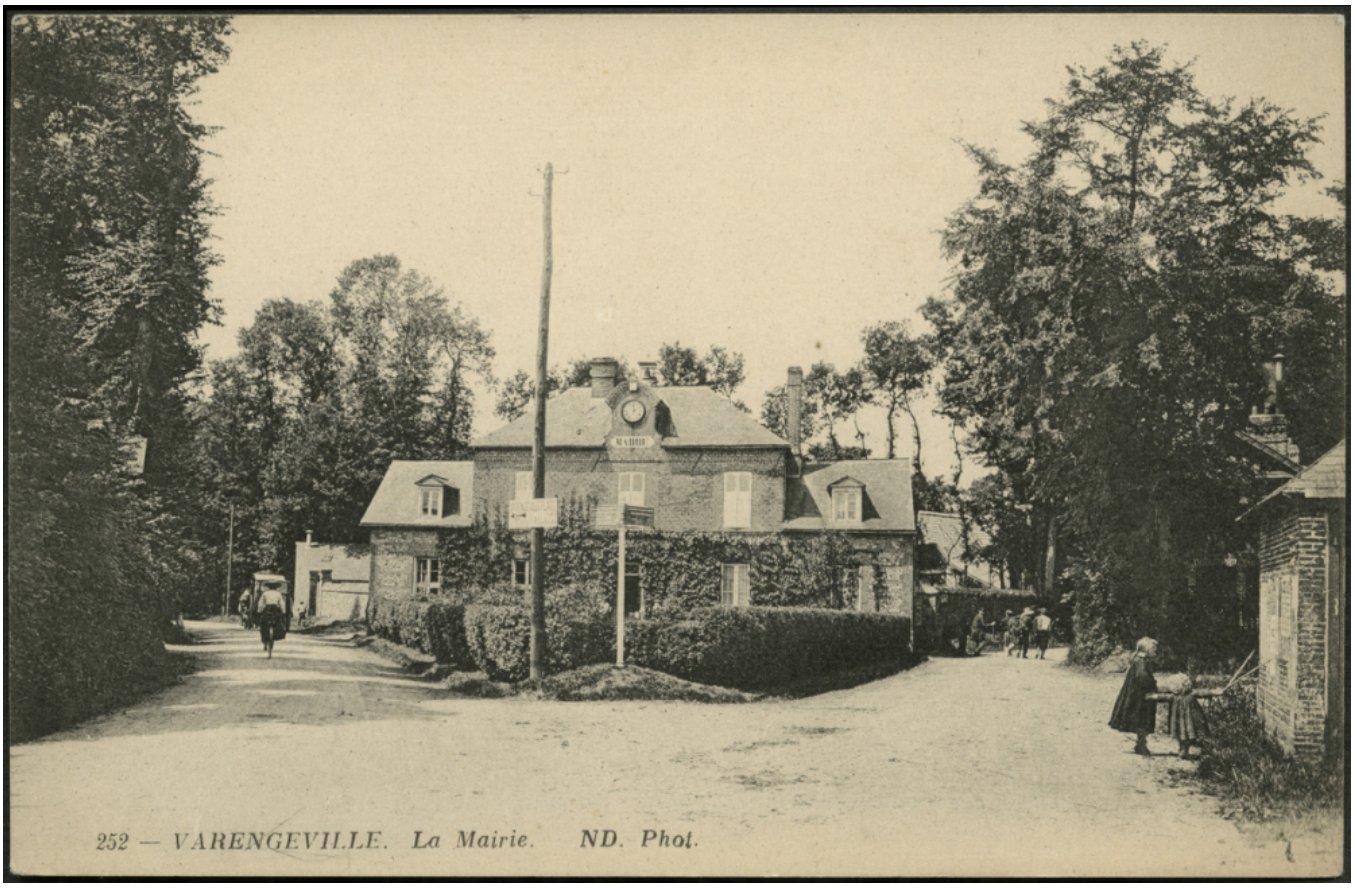
Numéro d'inventaire : 2016.41.1083
Auteur(s) : Neurdein frères
Type de document : carte postale
Période de création : 1ère moitié 20e siècle
Inscriptions :
• numéro : 252
Matériau(x) et technique(s) : papier noir et blanc
Description : Carte postale au format paysage.
Mesures : hauteur : 9 cm ; largeur : 13,9 cm
Notes : Photographie représentant la mairie, située à un petit carrefour; on aperçoit quelques personnes sur les chemins.
Mots-clés : Bâtiments scolaires
Lieu(x) de création : Varengeville-sur-Mer
Représentations : vue d'architecture : mairie