Friedrich Fröbel.

Numéro d'inventaire : 1979.05051
Auteur(s) : Paul Rohrbach
Type de document : image imprimée
Éditeur : Schroeder (E. H.) (Berlin)
Imprimeur : Hesse (J.)
Période de création : 3e quart 19e siècle
Date de création : 1850 (vers)
Description : Lithographie d'après dessin. Timbre sec de l'éditeur Dimensions de la feuille : 382 x 253
Mesures : hauteur : 234 mm ; largeur : 194 mm
Notes : Portrait en buste de Friedrich Froebel (1782-1852). Il est vêtu d'une veste noire. Le col blanc de la chemise est retenu par un foulard noir. Cheveux mi-longs. Sous la gravure, à gauche : "Gez. u. lith. v. Rohrbach" à droite : "Druck v. J. Hesse in Berlin" en bas de la gravure, au milieu : "Eigenthum u. Verlag v. E. H. Schroeder in Berlin" Rohrbach (Paul), né en 1817, dessinateur de portraits et lithographe
Mots-clés : Iconographie, biographies, souvenirs de pédagogues
Filière : aucune
Niveau : aucun
Autres descriptions : Langue : Allemand
Mention d'illustration
ill.

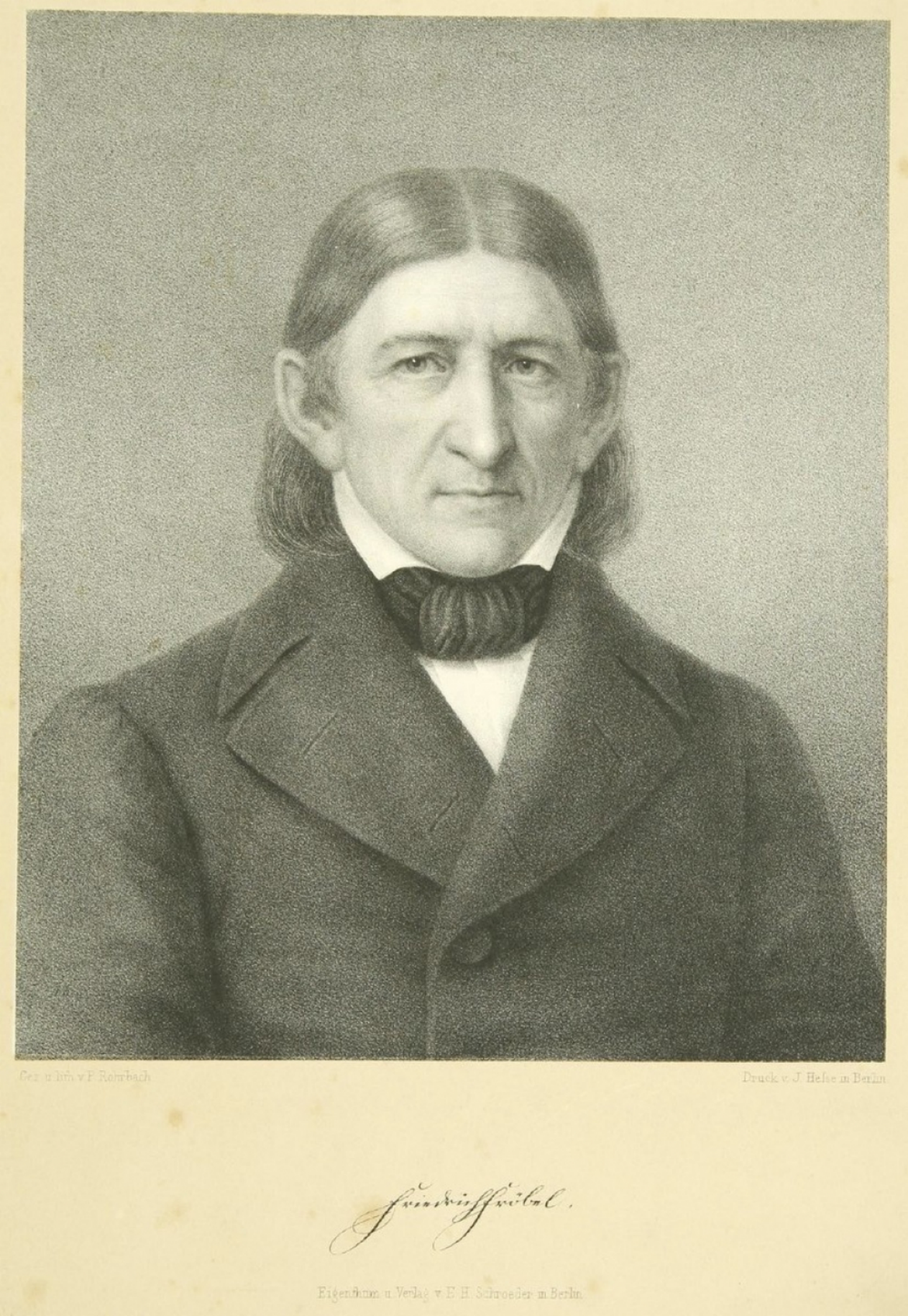
Friedrich Fröbel.