Ecole Normale Supérieure d'enseignement secondaire pour les jeunes filles, Sèvres.
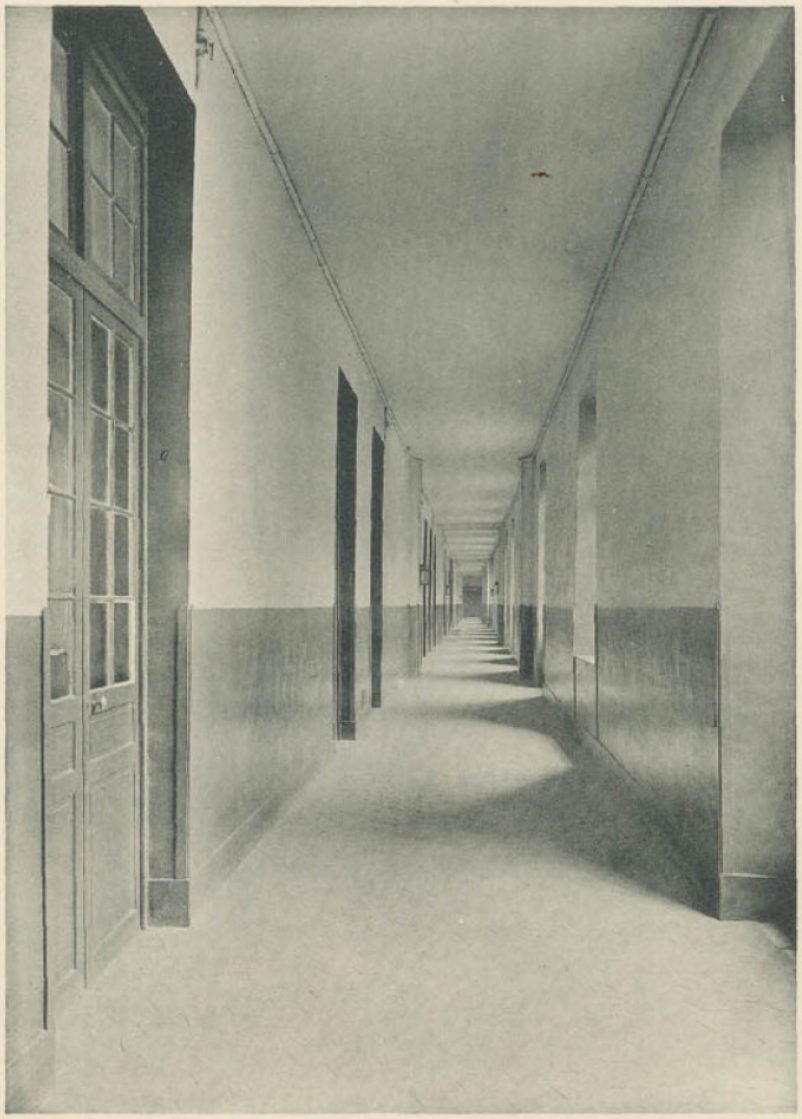
Numéro d'inventaire : 1982.00575 (1-26)
Auteur(s) : Berthaud
Type de document : imprimé divers
Date de création : 1920 (vers)
Inscriptions :
• ex-libris : Timbre sec du photographe.
• nom d'illustrateur inscrit : Berthaud
Description : 26 feuillets, un de page de titre, 25 imprimés de photographies.
Mesures : hauteur : 272 mm ; largeur : 179 mm
Notes : Ouvrage du Ministère de L'instruction Publique présentant des phototypes des Frères Berthaud (31, rue de Bellefond), 25 vues intérieures et extérieures de l'Ecole Normale de Jeunes filles de Sèvres.
Mots-clés : Bâtiments scolaires : Établissements d'enseignement supérieur
Mobilier scolaire : Établissements d'enseignement supérieur
Filière : École normale d'instituteur et d'institutrice
Niveau : Supérieur
Nom de la commune : Sèvres
Nom du département : Hauts-de-Seine
Autres descriptions : Langue : Français
Nombre de pages : n.p.
Commentaire pagination : 25 pages
Mention d'illustration
ill.