Cluny - Ecole d'Arts et Métiers. Façade du Pape Gélase, élevée sur l'emplacement d'un palais où mourut Gélase III en 1119 (Ogival XVe siècle).
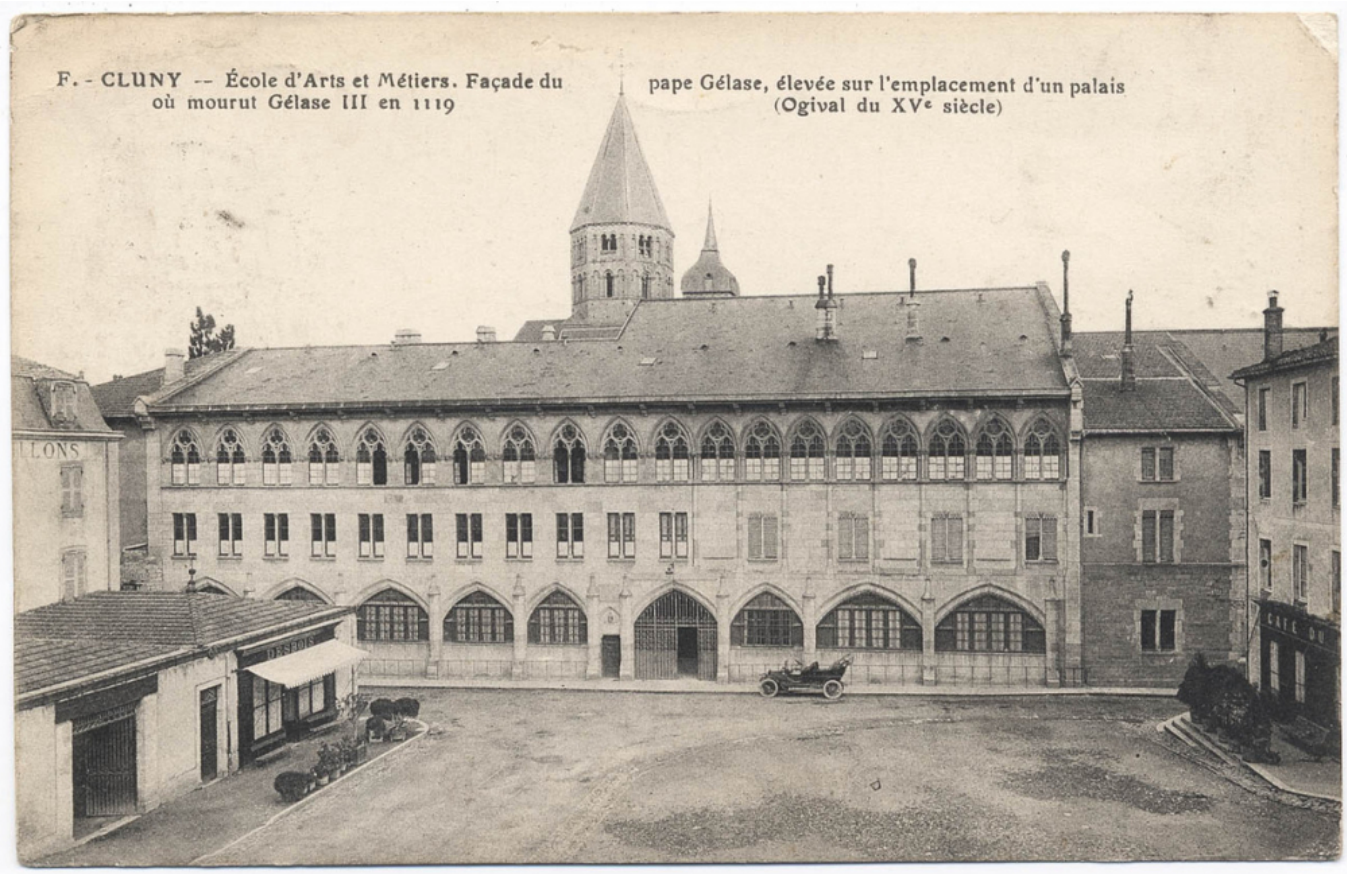
Numéro d'inventaire : 1986.00379
Type de document : carte postale
Éditeur : F.
Période de création : 1er quart 20e siècle
Date de création : 1904 (vers)
Description : Impression en noir et blanc
Notes : Bâtiments (ext.)
Mots-clés : Bâtiments scolaires : Lycées et collèges d'enseignement technique
Filière : Enseignement technique et professionnel
Nom de la commune : Cluny
Nom du département : Saône-et-Loire
Autres descriptions : Mention d'illustration
ill.
Lieux : Saône-et-Loire, Cluny